

**Niedersächsisches Ministerium
für Ernährung, Landwirtschaft,
Verbraucherschutz und Landesentwicklung**

Die niedersächsische Landwirtschaft in Zahlen

2009

Niedersachsen



Niedersächsisches Ministerium für Ernährung, Landwirtschaft, Verbraucherschutz und Landesentwicklung

Referat 107.1

unter Mitwirkung des Landesbetriebes für Statistik
und Kommunikationstechnologie Niedersachsen (LSKN)

- erschienen im Januar 2009 , 2. Auflage (korrigiert) Februar 2009-

Die niedersächsische Landwirtschaft in Zahlen

Inhalt

Zeichenerklärung: * = Graphische Darstellung

Allgemeine Daten	Seite
* Verwaltungsgliederung	1
Fläche, Bevölkerung und Verwaltungseinheiten	2
* Bevölkerungsdichte in der Region, den Landkreisen und kreisfreien Städte	3
Niedersachsen im Vergleich mit den übrigen Bundesländern	4
Arbeitslose (nach Agenturen für Arbeit)	5
Arbeitslose im Bundesgebiet (nach Bundesländern)	6
Bruttoinlandsprodukt (nach Bundesländern)	7
Bruttowertschöpfung (nach Wirtschaftsbereichen)	8
Die niedersächsische Ernährungswirtschaft in Zahlen	9
Ausfuhr von Gütern der Ernährungswirtschaft	10
Ausfuhr von Gütern der Ernährungswirtschaft (Zeitreihe)	11
Einfuhr von Gütern der Ernährungswirtschaft	12
Einfuhr von Gütern der Ernährungswirtschaft (Zeitreihe)	13
Landwirtschaftliche Daten	
Produktionswerte der Landwirtschaft in Niedersachsen	14
Pflanzliche Erzeugnisse im Vergleich (Produktmengen)	15
Tierische Erzeugnisse im Vergleich (Produktmengen)	16
* Preisindex für die Landwirtschaft	17
Arbeitskräfte in der Landwirtschaft	18
* Ökologischer Landbau	19

	Seite
Nachwachsende Rohstoffe	20-23
- Nachwachsende Rohstoffe Anbaufläche 2004 - 2007	20
* - Energiepflanzenanbaufläche nach Verwendung	21
* - Entwicklung des Maisanbaus in Niedersachsen 2003 - 2008	21
* - Energiepflanzenanteil in % der Ackerfläche	22
* - Entwicklung der Biogasanlagen in Niedersachsen und Bestand 2007	23
Landwirtschaftliche Betriebe	24-29
- Betriebsgrößenstruktur in Niedersachsen	24
* - Durchschnittliche Größe der Betriebe	25
- Betriebsgrößenstruktur in Niedersachsen (langfristige Entwicklung)	26
- Sozialökonomische Gliederung der Betriebe	27
* - Kennzahlen der landwirtschaftlichen Haupterwerbsbetriebe (Graphik)	28
- Kennzahlen der landwirtschaftlichen Haupterwerbsbetriebe (Tabelle)	29
EU-Prämienzahlungen und Förderung des ländlichen Raumes	30-31
- Flächenprämien	30
- Agrarförderung im ländlichen Raum	31
Kaufwerte und Pachtpreise für landwirtschaftliche Grundstücke	32-35
- Entwicklung der Kaufwerte 1996 bis 2007 (Niedersachsen)	32
* - Entwicklung der Kaufwerte 1996 – 2007 (Bezirke)	33
* - Karte Kaufwerte	34
- Pachtpreise 2007 in Niedersachsen	35
Bodennutzung und Ernte	36-43
- Bodennutzung in Niedersachsen 2005 bis 2008	36-38
- Anbau und Ernte 2008	39
* - Entwicklung der Getreideerträge (jährliche Durchschnittserträge)	40
* - Entwicklung der Getreideerträge (6-jähriger Durchschnitt)	41
* - Entwicklung der Erträge von Kartoffeln und Zuckerrüben	42
- Saatgutvermehrungsflächen (nach Bundesländern)	43
Tierischer Bereich	44-58
- Viehbestand in Niedersachsen (Jahresvergleich)	44-45
- Viehbestand Rinder in Niedersachsen (Jahresvergleich)	46
* - Viehbesatz (GV) je ha LF	47
- Struktur der Milchkuh- und Kälberhaltung 2007	48
- Struktur der Milchkuhhaltung (Entwicklung 1994 – 2007)	49

	Seite
* - Dichte des Milchkuhbestandes	50
* - Anteil des Dauergrünlandes an der LF	51
* - Entwicklung der Schweinehaltung in Niedersachsen (1995 – 2008)	52
- Struktur der Sauen- und Mastschweinehaltung 2007	53
- Struktur der Mastschweinehaltung (Entwicklung 1994 – 2007)	54
- Struktur der Zuchtsauenhaltung (Entwicklung 1994 – 2007)	55
- Struktur der Legehennen- und Masthühnerhaltung 2007	56
- Schlachtungen in Niedersachsen	57
* - Fleischerzeugerpreise	58
- Milcherzeugung und -verwendung	59
Gartenbauwirtschaftliche Daten	60-65
* Betriebe mit gärtnerischer Nutzfläche 2005 nach Produktionsschwerpunkten	60
Gärtnerische Nutzfläche nach Ländern	61
Klassifizierung der Gartenbaubetriebe nach Betriebseinnahmen 2005	62
Arbeitskräfte und Intensitätskennzahlen der Gartenbaubetriebe	63
Gartenbauprodukte Niedersachsen 2007	64-65
Fischwirtschaftliche Daten	66-72
Anlandungen der Betriebe der Kleinen Hochsee- und Küstenfischerei Niedersachsens (Mengen)	66
Erlöse der Betriebe der Kleinen Hochsee- und Küstenfischerei Niedersachsens	67
* Erträge der Kleinen Hochsee- und Küstenfischerei Niedersachsens	68
* Anlandungen der Fischerei in niedersächsischen Häfen	69
Anlandungen der Kleinen Hochsee- und Küstenfischerei Niedersachsens in den Häfen an der Nordseeküste	70
Ausstattung und Personal der Kutter- und Küstenfischerei Niedersachsens	71
* Speisekrabben - Anlandungen in Niedersachsen	72
Forstwirtschaftliche Daten	73-77
Waldflächen (nach Eigentumsarten)	73
Flächen und Vorräte der Baumarten im Wirtschaftswald nach Eigen- tumsarten	74
Forstbetriebe nach Besitzformen und Größenklassen der Waldfläche	75
Landwirtschaftliche Betriebe mit Waldflächen und Forstbetriebe nach Größenklassen der Waldfläche	76
Entwicklung des Holzeinschlages	77

Niedersachsen

Region, Landkreise und kreisfreie Städte

Gebietsstand: 31.12.2007

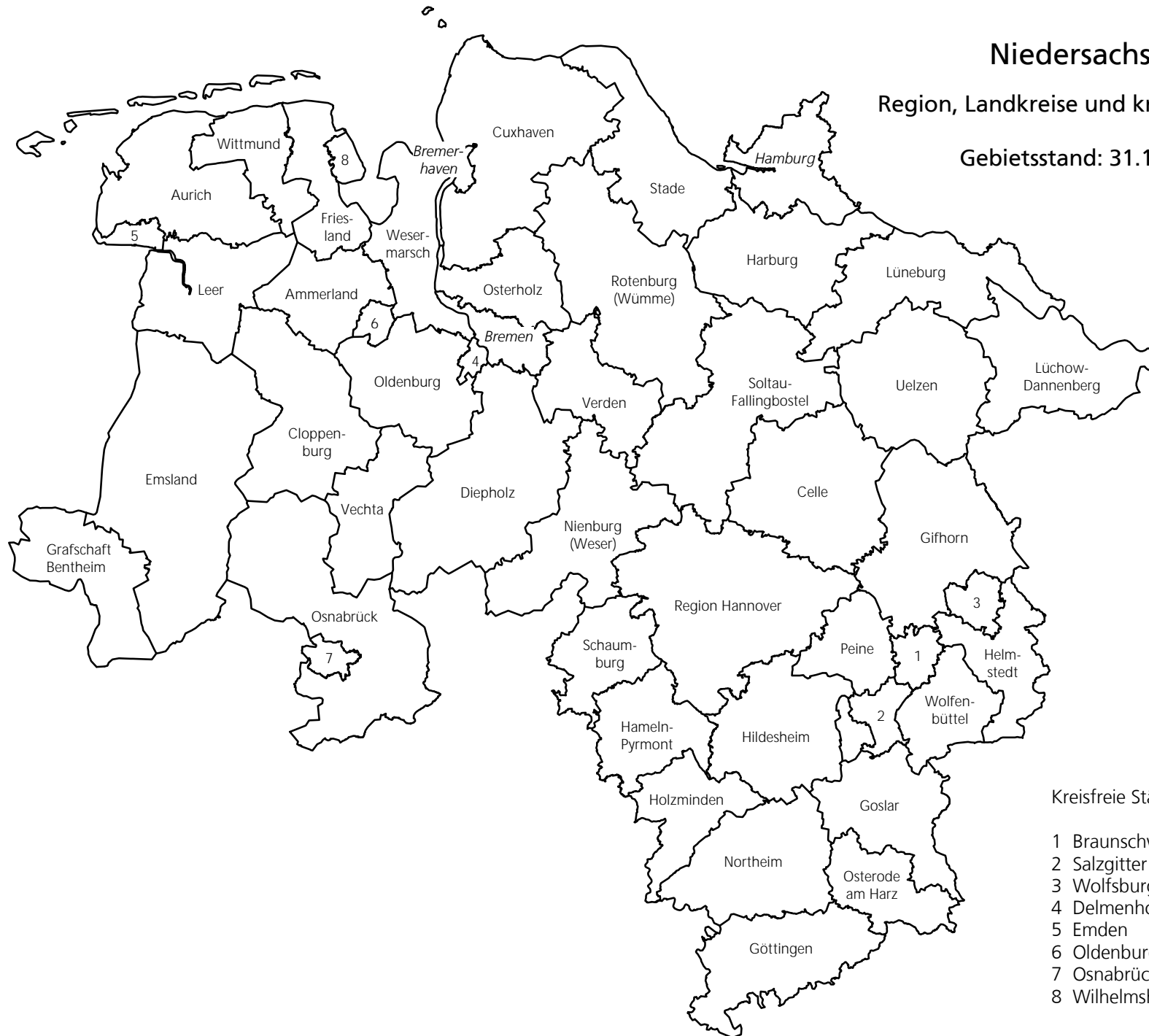

Kreisfreie Städte

- 1 Braunschweig
- 2 Salzgitter
- 3 Wolfsburg
- 4 Delmenhorst
- 5 Emden
- 6 Oldenburg (Oldb)
- 7 Osnabrück
- 8 Wilhelmshaven



Fläche, Bevölkerung und Verwaltungseinheiten Niedersachsens

Bezeichnung	Einheit	1960	2007
Fläche	qkm	47.382	47.625
Bevölkerung	Mill.	6,576	7,972
Alter in Jahren: unter 6	v.H.	10	5,2
6 bis unter 21	v.H.	22	16,7
21 bis unter 65	v.H.	57	57,8
65 und älter	v.H.	11	20,3
Einwohner je qkm	Anzahl	140	167,4
Bezirke (Regierungsbezirke aufgelöst seit 1.1.05)	Anzahl	8	4
Kreisfreie Städte	Anzahl	16	8
Landkreise	Anzahl	60	37
Region	Anzahl	0	1
Verwaltungseinheiten	Anzahl	4.133	427 ¹⁾
Gemeinden	Anzahl	4.270	1024 ²⁾
mit ... Einwohnern: unter 2.000	Anzahl	3.783	500
2.000 bis unter 5.000	Anzahl	316	196
5.000 bis unter 10.000	Anzahl	99	123
10.000 bis unter 100.000	Anzahl	66	197
100.000 und mehr	Anzahl	6	8

¹⁾ Gemeindefreies Gebiet Memmert wurde der Gemeinde Juist zugeordnet

²⁾ Einschließlich der bewohnten gemeindefreien Gebiete und Bezirke

Quelle: Statistische Berichte Niedersachsen (LSKN):

Bevölkerung nach Alter, Geschlecht und Familienstand 2007 und
Bevölkerung der Gemeinden am 31. Dezember 2007

Bevölkerungsdichte in der Region, den Landkreisen und kreisfreien Städten Niedersachsens - Stand 31.12.2007 -

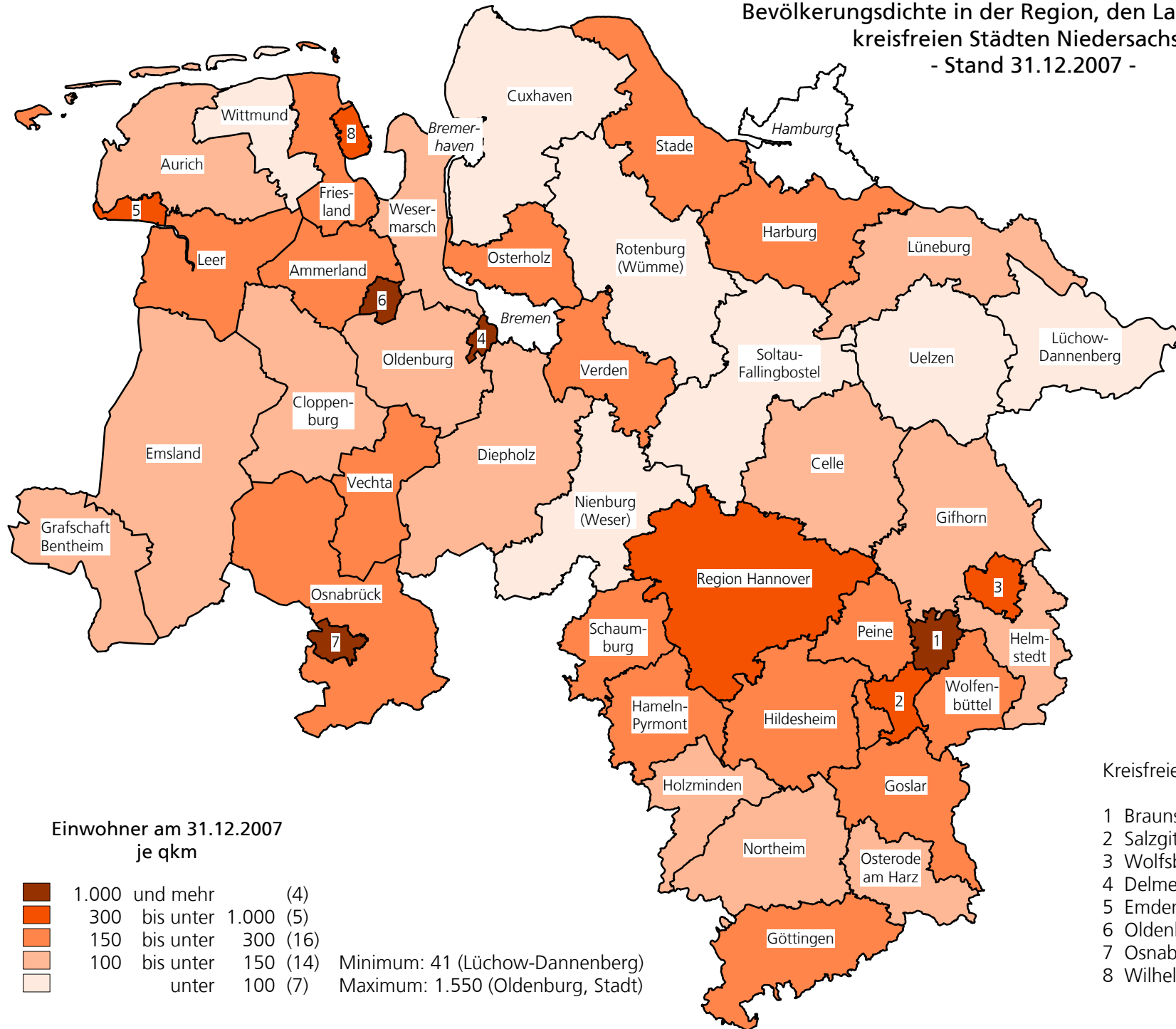

Niedersachsen im Vergleich mit den übrigen Bundesländern

Gegenstand der Nachweisung	Einheit	Deutschland ¹⁾	Niedersachsen	Anteil Nieders. am Bund in v.H.	Baden-Württemberg	Bayern	Brandenburg	Hessen	Meckl.-Vorp.	Nordrh.-Westf.	Rheinl.-Pfalz	Saarland	Sachsen	Sachs.-Anhalt	Schlesw.-Holstein	Thüringen
Fläche (2006)	qkm	357.114	47.641	13,3	35.751	70.552	29.480	21.115	23.182	34.086	19.853	2.569	18.417	20.447	15.799	16.172
Bevölkerung (2007)	Mio.	82,218	7,972	9,7	10,750	12,520	2,536	6,073	1,680	17,997	4,046	1,037	4,220	2,412	2,837	2,289
Bevölkerungsdichte (2006)	E/qkm	231	168	x	300	177	86	288	73	529	204	406	231	119	179	143
Landwirtschaftl. Betriebe ²⁾	Anzahl	374.514	49.917	13,3	57.049	121.659	6.704	22.355	5.432	47.511	25.529	1.660	8.313	4.842	17.479	4.789
Landw. genutzte Fläche ²⁾	ha	16.954.329	2.618.465	15,4	1.435.682	3.220.945	1.328.124	783.905	1.355.834	1.503.181	715.356	79.063	917.513	1.169.772	1.008.173	793.577
ha / Betrieb ²⁾	ha	45,3	52,5	x	25,2	26,5	198,1	35,1	249,6	31,6	28,0	47,6	110,4	241,6	57,7	165,7
Landwirtschaftl. Arbeitskräfte ³⁾	1.000	1.251,4	168,2	13,8	226,9	318,1	38,0	69,5	28,1	144,6	105,2	4,2	41,4	25,9	50,0	25,9
Rindvieh ⁴⁾	Mio.	12,970	2,573	19,8	1,048	3,429	0,589	0,493	0,565	1,421	0,392	0,054	0,504	0,350	1,182	0,351
Schweine ⁴⁾	Mio.	26,687	8,176	30,6	2,121	3,660	0,756	0,728	0,747	6,366	0,286	0,014	0,616	1,008	1,495	0,714
Legehennen ⁵⁾	Mio.	38,464	13,388	34,8	2,297	3,760	2,580	1,220	1,908	3,258	0,656	0,113	3,233	3,094	1,024	1,927
Schlacht- u. Masthähne und -hühner ⁵⁾	Mio.	59,222	31,586	53,3	0,965	4,719	3,252	0,090	5,027	2,919	0,032	0,003	*	4,080	1,543	0,594
Milcherzeugung ⁶⁾	Mio. t	28,403	5,152	18,1	2,212	7,696	1,341	1,014	1,409	2,750	0,767	0,088	1,587	1,033	2,377	0,943
Getreide ⁷⁾	Mio. t	45,076	6,866	15,2	3,199	7,015	2,605	2,279	4,232	4,536	1,641	0,148	2,700	4,261	2,924	2,640
Zuckerrüben ⁷⁾	Mio. t	*	5,773	x	1,097	4,207	0,306	0,904	1,083	3,281	1,175	*	0,718	2,369	0,365	0,434
Kartoffeln ⁷⁾	Mio. t	11,259	5,230	46,5	0,189	1,960	0,280	0,155	0,540	1,524	0,277	0,003	0,282	0,543	0,191	0,083

Quelle: Statistisches Bundesamt

* = Zahlenwert unbekannt oder geheimzuhalten x = Wert nicht sinnvoll

1) einschließlich Stadtstaaten

2) Agrarstrukturerhebung 2007, ha/Betrieb = rechn. Wert

3) Familien-AK und familienfremde (ständige und nicht ständige) AK in den Betrieben der Rechtsform Einzelunternehmen sowie AK in Betrieben der Rechtsform Personengesellschaften und juristische Personen, repräsentative Angaben ASE 2007

4) Viehzählung, Mai 2008

5) Viehzählung, Mai 2007

6) Milcherzeugung 2007

7) Ernte 2008, Getreide insgesamt ohne Körnermais und CCM, Getreide, Zuckerrüben und Kartoffeln = vorläufiges Ergebnis

Bestand an Arbeitslosen im Jahresdurchschnitt

Arbeitsagentur	absolut	Quote in v. H. ¹⁾	absolut	Quote in v. H. ¹⁾	Veränderung 2008 zu 2007	
	2007		2008		absolut	v.H.
Braunschweig	24.659	9,7	21.298	8,4	-3.361	-13,6
Bremen	34.777	10,7	30.514	9,4	-4.263	-12,3
Bremerhaven	13.976	13,0	12.456	11,6	-1.520	-10,9
Celle	18.627	8,6	15.988	7,4	-2.639	-14,2
Emden	15.683	10,9	13.414	9,3	-2.269	-14,5
Goslar	8.351	10,2	7.612	9,5	-739	-8,8
Göttingen	24.783	10,8	21.262	9,3	-3.521	-14,2
Hameln	21.153	10,3	18.293	9,0	-2.860	-13,5
Hannover	45.807	10,7	42.289	10,0	-3.518	-7,7
Helmstedt	18.113	9,4	14.301	7,4	-3.812	-21,0
Hildesheim	18.817	9,1	16.787	8,2	-2.030	-10,8
Leer	11.188	9,0	9.401	7,4	-1.787	-16,0
Lüneburg	14.840	7,0	12.611	6,0	-2.229	-15,0
Nienburg	10.243	7,5	9.029	6,6	-1.214	-11,9
Nordhorn	9.588	5,8	7.171	4,2	-2.417	-25,2
Oldenburg	26.420	9,1	22.968	8,0	-3.452	-13,1
Osnabrück	17.833	6,7	15.331	5,7	-2.502	-14,0
Stade	16.855	8,6	14.078	7,3	-2.777	-16,5
Uelzen	11.599	11,0	9.805	9,5	-1.794	-15,5
Vechta	9.332	6,2	8.053	5,4	-1.279	-13,7
Verden	12.387	6,7	10.402	5,6	-1.985	-16,0
Wilhelmshaven	9.144	10,7	8.138	9,6	-1.006	-11,0
Regionaldirektion Niedersachsen- Bremen	394.175	9,1	341.200	8,0	-52.975	-13,4

¹⁾ Arbeitslose in v.H. der zivilen Erwerbspersonen insgesamt.

Quellen: Bundesagentur für Arbeit, Statistik, Arbeitsmarkt in Zahlen - Jahreszahlen - (Stand Dez. 07)

Bundesagentur für Arbeit, Statistik, Arbeitsmarkt in Zahlen - Jahreszahlen - (Stand Dez. 08)

Bestand an Arbeitslosen im Bundesgebiet

Land	Durchschnittliche Arbeitslosenzahl			Veränderung 2008 gegenüber 2007		Arbeitslosenquote ¹⁾ v.H.		
	2008	2007	2006	absolut	v.H.	2008	2007	2006
Schleswig-Holstein	107.509	119.557	140.789	-12.048	-10,1	7,6	8,4	10,0
Hamburg	72.958	81.305	95.994	-8.347	-10,3	8,1	9,2	11,0
Mecklenburg-Vorpommern	124.211	145.989	167.923	-21.778	-14,9	14,1	16,5	19,0
Niedersachsen	304.363	353.019	417.862	-48.656	-13,8	7,7	8,9	10,5
Bremen	36.837	41.156	47.715	-4.319	-10,5	11,4	12,7	14,9
Nordrhein-Westfalen	759.564	855.457	1.012.767	-95.893	-11,2	8,5	9,5	11,4
Hessen	204.417	236.162	284.181	-31.745	-13,4	6,6	7,6	9,2
Rheinland-Pfalz	116.260	133.676	162.960	-17.416	-13,0	5,6	6,5	8,0
Saarland	37.005	42.567	49.682	-5.562	-13,1	7,3	8,4	9,9
Baden-Württemberg	229.129	272.530	348.727	-43.401	-15,9	4,1	4,9	6,3
Bayern	276.638	350.425	446.465	-73.787	-21,1	4,2	5,3	6,8
Berlin	233.737	261.042	293.512	-27.305	-10,5	13,9	15,5	17,5
Brandenburg	175.459	199.651	226.416	-24.192	-12,1	13,0	14,9	17,0
Sachsen-Anhalt	175.081	202.098	231.900	-27.017	-13,4	14,0	16,0	18,3
Thüringen	135.203	158.972	188.448	-23.769	-15,0	11,3	13,2	15,6
Sachsen	279.573	322.821	371.892	-43.248	-13,4	12,8	14,7	17,0
Deutschland	3.267.943	3.776.425	4.487.233	-508.482	-13,5	7,8	9,0	10,8

¹⁾Arbeitslose in v.H. aller zivilen Erwerbspersonen insgesamt

Quelle: Bundesagentur für Arbeit, Arbeitsmarkt 2007, Amtliche Nachrichten der Bundesagentur für Arbeit, 56. Jahrg., Sondernummer 2

Bundesagentur für Arbeit, Statistik, Arbeitsmarkt in Zahlen - Jahreszahlen -, Stand Dezember 2007

Bundesagentur für Arbeit, Statistik, Arbeitsmarkt in Zahlen - Jahreszahlen -, Stand Dezember 2008

Bruttoinlandsprodukt der Bundesländer 2007

Land	Bruttoinlandsprodukt			
	insgesamt Mrd. Euro	Anteil am Bundesgebiet v.H.	je Einwohner Euro	Abweichung vom Bundesdurchschnitt v.H.
Baden-Württemberg	353,0	14,6	32.833	11,4
Bayern	434,0	17,9	34.667	17,6
Berlin	83,6	3,4	24.458	-17,0
Brandenburg	52,6	2,2	20.726	-29,7
Bremen	26,5	1,1	40.015	35,7
Hamburg	89,0	3,7	50.254	70,5
Hessen	216,7	8,9	35.686	21,1
Mecklenburg-Vorpommern	34,3	1,4	20.440	-30,7
Niedersachsen	206,6	8,5	25.913	-12,1
Nordrhein-Westfalen	529,4	21,8	29.417	-0,2
Rheinland-Pfalz	104,4	4,3	25.808	-12,5
Saarland	29,9	1,2	28.852	-2,1
Sachsen	92,4	3,8	21.900	-25,7
Sachsen-Anhalt	51,0	2,1	21.132	-28,3
Schleswig-Holstein	72,3	3,0	25.467	-13,6
Thüringen	48,1	2,0	21.031	-28,7
Deutschland ¹⁾	2423,8	100,0	29.480	0,0

¹⁾ Differenz zur Summe der Teilwerte durch unabhängiges Runden

Quelle: Statistisches Bundesamt, Statistisches Jahrbuch 2008 für die Bundesrepublik Deutschland

Bruttowertschöpfung zusammengefasster Wirtschaftsbereiche 2007

Land	Land- u. Forstwirtschaft, Fischerei		Produzierendes Gewerbe ohne Baugewerbe		Baugewerbe		Handel, Gastgewerbe und Verkehr		Finanzierung, Vermietung und Unternehmensdienstleister		Öffentliche und private Dienstleister	
	Mrd. Euro	v. H. ¹⁾	Mrd. Euro	v. H. ¹⁾	Mrd. Euro	v. H. ¹⁾	Mrd. Euro	v. H. ¹⁾	Mrd. Euro	v. H. ¹⁾	Mrd. Euro	v. H. ¹⁾
Baden-Württemberg	2,25	0,7	110,07	34,8	14,27	4,5	48,56	15,4	81,65	25,8	59,52	18,8
Bayern	4,04	1,0	104,75	26,9	16,36	4,2	61,12	15,7	124,56	32,0	78,14	20,1
Berlin	0,10	0,1	11,17	14,9	2,37	3,2	12,04	16,1	25,46	34,0	23,75	31,7
Brandenburg	0,84	1,8	9,40	20,0	2,62	5,6	8,99	19,1	12,60	26,7	12,65	26,8
Bremen	0,07	0,3	5,58	23,5	0,69	2,9	6,65	28,0	6,30	26,5	4,48	18,8
Hamburg	0,16	0,2	12,24	15,3	1,71	2,1	21,76	27,3	30,03	37,7	13,86	17,4
Hessen	1,08	0,6	42,28	21,8	6,21	3,2	37,54	19,3	70,83	36,5	36,27	18,7
Mecklenburg-Vorpommern	0,76	2,5	4,68	15,2	1,61	5,2	6,34	20,6	7,72	25,1	9,66	31,4
Niedersachsen	3,06	1,7	48,46	26,2	8,14	4,4	35,31	19,1	47,57	25,7	42,60	23,0
Nordrhein-Westfalen	2,88	0,6	125,67	26,5	16,73	3,5	85,96	18,1	138,27	29,1	104,95	22,1
Rheinland-Pfalz	1,33	1,4	26,89	28,7	3,90	4,2	15,72	16,8	23,58	25,2	22,18	23,7
Saarland	0,06	0,2	8,54	31,8	0,98	3,7	3,74	13,9	7,43	27,7	6,07	22,6
Sachsen	0,83	1,0	20,22	24,4	5,17	6,2	12,63	15,2	22,61	27,3	21,37	25,8
Sachsen-Anhalt	0,72	1,6	11,29	24,7	2,68	5,9	8,70	19,1	9,83	21,5	12,45	27,3
Schleswig-Holstein	1,10	1,7	11,87	18,3	2,47	3,8	13,65	21,1	19,25	29,7	16,40	25,3
Thüringen	0,65	1,5	11,57	26,8	2,61	6,0	6,57	15,2	10,13	23,5	11,61	26,9
Deutschland	19,93	0,9	564,67	26,0	88,53	4,1	385,27	17,7	637,83	29,4	475,95	21,9

1) Anteil an der Bruttowertschöpfung aller Wirtschaftsbereiche je Land

Quelle: Statistisches Bundesamt, Statistisches Jahrbuch 2008 für die Bundesrepublik Deutschland

Die niedersächsische Ernährungswirtschaft in Zahlen 2007

- absteigend sortiert nach Umsatz -

Branche	Umsatz in Mio. EUR	Beschäftigte ¹⁾
Fleischwarenindustrie (incl. Schlachtung)	7.470,5	21.111
Milchverarbeitung (o. Herst. v. Speiseeis)	3.142,0	4.492
Futtermittelherstellung	2.314,4	3.528
Obst- u. Gemüseverarbeitung	2.057,8	5.367
- darunter: Kartoffelerzeugnisse	563,5	2.330
Backwaren (einschl. Dauerbackwaren)	1.978,4	13.337
Getränkeherstellung	1.463,4	3.937
- darunter: Mineralwasser u. Limonaden	509,6	1.620
Herstellung von Spirituosen	552,3	990
Brauereien	335,0	1.197
Herst. v. Würzen u. Soßen	1.216,0	3.250
Mühlen, Herst. von Stärke u. Stärkeerzn.	984,6	2.155
Fischverarbeitung	637,8	2.052
Süßwarenherstellung	289,1	1.541
Zuckerindustrie	k. A.	k. A.
Insgesamt (einschl. Genußmittelgewerbe)	25.659,9 ²⁾	67.183 ²⁾

zum Vergleich:

Fahrzeugbau	72.703,9	127.754
Maschinenbau	11.327,2	56.611
- darunter: land- u. forstw. Maschinen	1.142,4	5.160
Elektro- u. DV-Industrie	10.908,9	50.323
Chemische Industrie	10.380,9	27.619

1) Anzahl Ende September

2) Der Gesamtwert stimmt nicht mit der rechnerischen Summe der aufgeführten Branchen überein, da aus datenschutzrechtlichen Gründen für Branchen mit wenigen Betrieben (z. B. Herstellung von Ölen und Fetten, Verarbeitung von Kaffee und Tee) keine Einzelwerte ausgewiesen werden.

Quelle: Stat. Berichte Niedersachsen, E I 1 - j / 2007, LSKN

Ausfuhr Niedersachsens von Gütern der Ernährungswirtschaft

Warengruppe	Ausfuhr 2006	Anteil an der Ausfuhr	
	Mill. Euro	der Ernährungs- wirtschaft v.H.	der Ausfuhr insgesamt v.H.
Ernährungswirtschaft	5.814,4	100,0	8,6
A. Lebende Tiere ¹⁾	238,4	4,1	0,4
darunter: Rindvieh	90,4	1,6	0,1
Geflügel	101,3	1,7	0,2
B. Nahrungsmittel tierischen Ursprungs	2.778,0	47,8	4,1
darunter: Fleisch u. Fleischwaren	1.356,9	23,3	2,0
Milch u. Milch-Erzeugnisse (ohne Butter und Käse)	551,6	9,5	0,8
Butter, and. Fettstoffe a. d. Milch, Milchstreichfette	77,3	1,3	0,1
Käse	333,5	5,7	0,5
Fische und Fischzubereitungen	203,4	3,5	0,3
C. Nahrungsmittel pflanz- lichen Ursprungs ²⁾	2.188,4	37,6	3,2
darunter: Zuckerrüben, Zucker und Zuckererzeugnisse	67,6	1,2	0,1
Gemüsezubereitungen und -konserven	20,2	0,3	0,0
Obstzubereitungen und -konserven	41,9	0,7	0,1
Obst und Gemüsesäfte	138,8	2,4	0,2
Weizen	62,7	1,1	0,1
Pflanzliche Öle und Fette	52,3	0,9	0,1
Backwaren	354,4	6,1	0,5
Kartoffeln u. Kartoffelerzeugnisse	318,4	5,5	0,5
D. Genußmittel	609,6	10,5	0,9

¹⁾ Einschl. lebende Tiere zu anderen als Ernährungszwecken

²⁾ Einschl. lebende Pflanzen u. Erzeugnisse der Ziergärtnerei

Differenzen zur Summe der Teilwerte durch unabhängiges Runden möglich

Quelle: Landesbetrieb für Statistik und Kommunikationstechnologie (LSKN)

**Ausfuhr Niedersachsens von Gütern
der Ernährungswirtschaft
1985 - 2006**

Jahr	Güter der Ernährungswirtschaft (einschließlich Genußmittel)			
	Mill. Euro	Veränderung zum Vorjahr v.H.	Anteil an der Gesamtausfuhr NI v.H.	Anteil an der Gesamtausfuhr Ernährungswirtschaft Deutschland v.H.
1985	1.920,3	3,3	7,9	
1986	1.908,2	-0,6	8,1	
1987	2.099,3	10,0	9,1	
1988	2.252,0	7,3	9,4	15,2
1989	2.442,1	8,4	9,0	14,9
1990	2.310,7	-5,4	8,2	14,5
1991	2.531,6	9,6	8,8	13,8
1992	2.687,0	6,1	8,7	14,2
1993	2.641,2	-1,7	9,8	14,9
1994	2.663,1	0,8	9,4	14,0
1995	2.732,5	2,6	8,8	14,0
1996	3.052,8	11,7	9,3	14,3
1997	3.104,8	1,7	8,8	13,8
1998	3.302,6	6,4	8,7	13,7
1999	3.191,5	-3,4	7,9	13,2
2000	3.810,4	19,4	8,1	14,0
2001	4.333,4	13,7	8,9	14,3
2002	4.057,6	-6,4	8,3	13,0
2003	4.694,8	15,7	9,4	14,7
2004	4.971,8	5,9	8,8	14,7
2005	5.393,9	8,5	8,9	14,6
2006	5.814,4	7,8	8,6	14,3

Quelle: LSKN und Statistische Berichte, Außenhandel 2003 und 2004, NLS 2006 (Vorjahre: Ausfuhr)

Einfuhr Niedersachsens von Gütern der Ernährungswirtschaft

Warengruppe	Einfuhr 2006	Anteil an der Einfuhr	
	Mill. Euro	der Ernährungs- wirtschaft v.H.	der Einfuhr insgesamt v.H.
Ernährungswirtschaft	5.082,7	100,0	7,8
A. Lebende Tiere ¹⁾	263,9	5,2	0,4
darunter: Schweine	175,3	3,4	0,3
Geflügel	69,2	1,4	0,1
B. Nahrungsmittel tierischen Ursprungs	1.730,7	34,1	2,6
darunter: Fleisch u. Fleischwaren	643,1	12,7	1,0
Milch u. Milch-Erzeugnisse (ohne Butter und Käse)	109,4	2,2	0,2
Butter, and. Fettstoffe a. d. Milch, Milchstreichfette	37,6	0,7	0,1
Käse	103,2	2,0	0,2
Fische und Fischzubereitungen	579,0	11,4	0,9
C. Nahrungsmittel pflanz- lichen Ursprungs ²⁾	2.725,1	53,6	4,2
darunter: Zuckerrüben, Zucker und Zuckererzeugnisse	87,1	1,7	0,1
Gemüsezubereitungen und -konserven	130,7	2,6	0,2
Obstzubereitungen und -konserven	69,5	1,4	0,1
Obst und Gemüsesäfte	266,5	5,2	0,4
Weizen	36,3	0,7	0,1
Pflanzliche Öle und Fette	226,9	4,5	0,3
Backwaren	244,0	4,8	0,4
Kartoffeln u. Kartoffelerzeugnisse	70,6	1,4	0,1
D. Genußmittel	363,0	7,1	0,6

¹⁾ Einschl. lebende Tiere zu anderen als Ernährungszwecken

²⁾ Einschl. lebende Pflanzen u. Erzeugnisse der Ziergärtnerei

Differenzen zur Summe der Teilwerte durch unabhängiges Runden möglich

Quelle: Landesbetrieb für Statistik und Kommunikationstechnologie (LSKN)

Einfuhr Niedersachsens von Gütern der Ernährungswirtschaft 1990 - 2006

Jahr	Güter der Ernährungswirtschaft (einschließlich Genußmittel)			
	Mill. Euro	Veränderung zum Vorjahr v.H.	Anteil an der Gesamteinfuhr v.H.	Anteil an der Gesamteinfuhr Ernährungswirtschaft Deutschland v.H.
1990	2.810,8	2,7	14,5	9,0
1991	3.261,9	16,1	14,3	9,0
1992	3.296,5	1,1	13,7	9,3
1993	2.757,4	-16,4	13,5	8,9
1994	3.024,8	9,7	13,1	8,8
1995	3.296,1	9,0	13,1	9,3
1996	3.522,7	6,9	12,6	9,4
1997	3.532,0	0,3	11,3	8,9
1998	3.584,0	1,5	10,9	8,8
1999	3.356,1	-6,4	9,9	8,6
2000	3.787,5	12,9	8,6	9,3
2001	4.384,4	15,8	9,8	9,9
2002	4394,0	0,2	9,8	9,9
2003	4382,6	-0,3	9,4	9,7
2004	4459,4	1,8	9,0	9,8
2005	4587,9	2,9	8,4	9,7
2006	5.082,7	10,8	7,8	9,8

Quelle: Statistische Berichte, Außenhandel 2003 und 2004, NLS (Vorjahre: Einfuhr),
Daten 2005 und 2006 vom LSKN (vorher: NLS)

Produktionswerte der Landwirtschaft in Niedersachsen ¹⁾

	2003		2004		2005		2006		2007
Erzeugnis	Mill. EUR	v. H.	Mill. EUR	v. H.	Mill. EUR	v. H.	Mill. EUR	v.H.	Mill. EUR
Getreide	689	9,4	768	9,7	679	8,7	750	9,4	1.049
Eiweißpflanzen	4	0,1	3	0,0	2	0,0	2	0,0	2
Kartoffeln	426	5,8	380	4,8	290	3,7	417	5,2	606
Zuckerrüben	306	4,2	282	3,6	276	3,5	156	2,0	180
Ölsaaten	66	0,9	81	1,0	85	1,1	117	1,5	146
Gemüse ²⁾	218	3,0	273	3,5	302	3,9	306	3,8	353
Obst	144	2,0	161	2,0	153	2,0	170	2,1	192
Baumschulerzeugnisse	297	4,1	339	4,3	328	4,2	309	3,9	315
Blumen und Zierpflanzen	145	2,0	156	2,0	173	2,2	202	2,5	219
Futterpflanzen	595	8,1	800	10,1	836	10,7	746	9,3	1.003
Pflanzliche Erzeugung	2.935	40,1	3.290	41,6	3.170	40,7	3.220	40,2	4.113
Rinder einschl. Kälber	476	6,5	563	7,1	593	7,6	617	7,7	615
Schweine	1.386	18,9	1.644	20,8	1.571	20,2	1.650	20,6	1.527
Schafe und Ziegen	13	0,2	15	0,2	11	0,1	12	0,1	5
Geflügel	499	6,8	529	6,7	567	7,3	618	7,7	714
Milch	1.436	19,6	1.428	18,0	1.434	18,4	1.436	17,9	1.703
Eier	320	4,4	200	2,5	183	2,3	199	2,5	208
Tierische Erzeugung	4.165	57,0	4.406	55,7	4.398	56,4	4.570	57,1	4.802
Produktionswert insgesamt zu Erzeugerpreisen ³⁾	7.314	100	7.916	100	7.792	100	8.009	100	9.149
Nettowertschöpfung zu Faktorkosten ⁴⁾	1.403		2.118		1.976		2.029		2.466

¹⁾ Berechnung in jeweiligen Preisen, Berechnungsstand November 2008 (Nettowertschöpfung Stand 8.12.08)

²⁾ Einschließlich Champignons

³⁾ Einschließlich Neuanpflanzungen, Lohnarbeit, Maschinenmiete und nichtlandwirtschaftlicher Nebentätigkeiten

⁴⁾ Berücksichtigt alle Subventionen jedoch keinerlei Produktions- und Importabgaben

Pflanzliche Erzeugnisse 2007

	Getreide (mit Mais) gesamt in Mio. t	Weizen in Mio. t	Roggen und Wintermenggetreide in Mio. t	Gerste in Mio. t	Raps und Rüben in Mio. t	Kartoffeln in Mio. t ¹⁾	Zucker-rüben in Mio. t ¹⁾	Zucker in 1.000 t
--	--------------------------------------	------------------	---	------------------	--------------------------	------------------------------------	--------------------------------------	-------------------

Produktmenge								
Niedersachsen	5,9	2,9	0,6	1,2	0,5	5,2	6,4	897,2
Deutschland	40,6	20,8	2,7	10,4	5,3	11,6	25,1	3.901,4
EU 15	195,9	94,4	3,9	47,3	13,1	44,9	95,3	13.739,4
EU 25	248,7	114,7	9,1	56,7	17,8	60,0	114,5	16.671,7

Anteil Niedersachsens an								
Deutschland	14,60%	13,84%	21,90%	11,65%	8,88%	44,87%	25,38%	23,00%
der EU 15	3,03%	3,05%	15,60%	2,56%	3,60%	11,64%	6,70%	6,53%
der EU 25	2,38%	2,51%	6,63%	2,13%	2,66%	8,70%	5,57%	5,38%

1) Daten EU geschätzt

Quellen:

Statistisches Bundesamt, Fachserie 3 Reihe 3.2.1, Wachstum und Ernte, Feldfrüchte 2007

Zeitschrift Zuckerindustrie 5/08

Wirtschaftliche Vereinigung Zucker, Jahresbericht 2007/08

Eurostat (Internet Land- und Forstwirtschaft, Tabellen)

Tierische Erzeugnisse 2007

	Rind- und Kalbfleisch ¹⁾	Schweinefleisch ¹⁾	Geflügelfleisch ^{1) 2)}	Milchanlieferung an Molkereien	Butter	Magermilchpulver	Eier Betriebe ab 3.000 Hennen	Eier verwendbare Erzeugung
--	-------------------------------------	-------------------------------	----------------------------------	--------------------------------	--------	------------------	-------------------------------	----------------------------

Produktmenge	in 1000 t	in 1000 t	in 1000 t	in 1.000 t	in 1.000 t	in 1.000 t	in Mio. Stück	in 1.000 t
Niedersachsen	154,2	1.465,3	564,7	4.771	113	94	3.431	279
Deutschland	1.185,7	4.985,2	1.120,4	27.619	443	232	9.568	778
EU 15	7.348,8	18.987,8	8.920,0					5.550
EU 25	7.985,5	22.325,7	10.913,0	130.723				6.768

Anteil Niedersachsens an								
Deutschland	13,01%	29,39%	50,40%	17,27%	25,42%	40,54%	35,86%	35,86%
der EU 15	2,10%	7,72%	6,33%					5,03%
der EU 25	1,93%	6,56%	5,17%	3,65%				4,12%

¹⁾ Schlachtungen

²⁾ NI und Deutschland = Geflügelschlachtereien mit einer Schlachtkapazität von mindestens 2000 Tieren im Monat, Zahlen EU = Bruttoeigenerzeugung (Schlachtungen + Ausfuhr - Einfuhr), geschätzt

Quellen Rind- und Kalbfleisch und Schweinefleisch: Stat. Bundesamt, Fachserie 3, Reihe 4, Viehbestand und tierische Erzeugung und Eurostat (Internet)

Quellen Geflügelfleisch: Stat. Bundesamt, Fachserie 3, Reihe 4, Viehbestand und tierische Erzeugung, ZMP Marktbilanz Eier und Geflügel 2008, LSKN

Quellen Milch, Butter und Magermilchpulver: Jahresbericht 2007 der Landesvereinigung Milchwirtschaft (NI, Deutschland)

Quellen Eier: ZMP - Marktbilanz Eier und Geflügel 2008, verwendbare Erzeugung Niedersachsen = rechnerischer Wert

Preisindex für die Landwirtschaft

Landw. Betriebsmittel- und Erzeugerpreise (ohne MwSt)

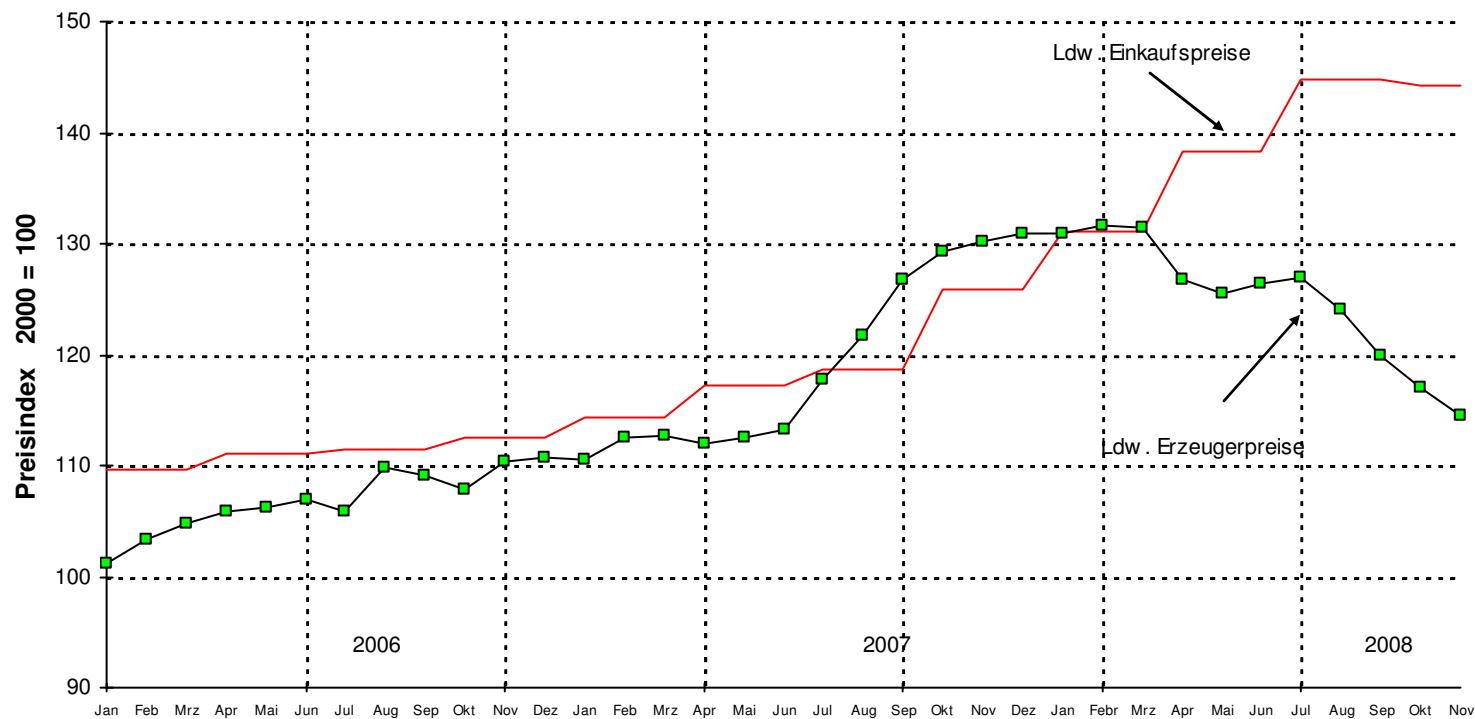

Preisindex	Jahr	Jan	Feb	Mär	Apr	Mai	Jun	Jul	Aug	Sep	Okt	Nov	Dez
Einkaufspreise 1) landw. Betriebsmittel	2006	109,7			111,1			111,5			112,5		
	2007	114,4			117,2			118,7			125,9		
	2008	131,1			138,3			144,7			144,3		
Erzeugerpreise landw. Produkte	2006	101,1	103,3	104,8	105,8	106,2	106,9	105,9	109,8	109,1	107,9	110,4	110,8
	2007	110,6	112,6	112,7	111,9	112,6	113,2	117,8	121,8	126,7	129,2	130,2	130,9
	2008	130,9	131,6	131,5	126,8	125,5	126,4	127,0	124,1	119,9	117,0	114,5	

1) Ab dem Jahr 2000 wird der Betriebsmittelindex nur noch vierteljährlich berechnet.

Quelle: Stat. Bundesamt, Fachserie 17, R 1, 11/2007, 2/2008 und 8/2008

Arbeitskräfte in landwirtschaftlichen Betrieben in Niedersachsen nach Beschäftigtenkategorien und Rechtsformen*

Beschäftigtenkategorien Rechtsformen	Personen in 1000				AK-Einheiten ¹			
	2001	2003	2005	2007	2001	2003	2005	2007
Insgesamt								
Arbeitskräfte insgesamt	168,3	179,3	176,0	168,2	77,3	83,3	78,3	74,7
davon:								
- Familienarbeitskräfte	110,1	113,4	103,4	95,5	55,3	59,0	52,6	48,9
darunter vollbeschäftigt	36,5	34,9	33,7	32,0	35,6	34,9	33,7	32,0
- ständige (fam. fremde) AK	21,1	22,6	21,9	22,1	16,9	17,6	16,5	16,0
darunter vollbeschäftigt	14,3	13,6	13,1	12,2	14,3	13,6	13,1	12,2
- nicht ständig Beschäftigte ²	37,1	43,4	50,7	50,6	5,1	6,7	9,1	9,8
Einzelunternehmen								
Arbeitskräfte insgesamt	152,1	162,7	158,7	148,4	67,8	73,6	68,6	64,3
davon:								
- Familienarbeitskräfte	110,1	113,4	103,4	95,5	55,3	59,0	52,6	48,9
darunter vollbeschäftigt	36,5	34,9	33,7	32,0	35,6	34,9	33,7	32,0
- ständige (fam. fremde) AK	9,7	10,8	10,5	10,8	8,0	8,5	8,0	7,6
darunter vollbeschäftigt	7,0	6,7	6,4	5,7	6,9	6,7	6,4	5,7
- nicht ständig Beschäftigte ²	32,4	38,5	44,8	42,0	4,4	6,0	8,0	7,8
Personengesellschaften einschl. Personengemeinschaften								
Arbeitskräfte insgesamt	13,0	14,3	14,4	18,5	7,5	8,1	7,9	9,3
davon:								
- ständige AK	9,1	9,8	9,3	10,2	6,9	7,5	6,8	7,4
darunter vollbeschäftigt	5,6	5,6	5,2	5,7	5,6	5,6	5,2	5,7
- nicht ständig Beschäftigte ²	4,0	4,5	5,0	8,3	0,6	0,6	1,1	1,9
Juristische Personen								
Arbeitskräfte insgesamt	3,2	2,3	2,9	1,4	2,0	1,6	1,8	1,0
davon:								
- ständige AK	2,3	1,9	2,0	1,1	2,0	1,6	1,7	0,9
darunter vollbeschäftigt	1,7	1,3	1,5	0,8	1,7	1,3	1,5	0,8
- nicht ständig Beschäftigte ²	0,8	0,4	0,9	0,3	0,1	0,0	0,1	0,1

¹⁾ Arbeitskräfte-Einheiten: Umrechnung der beschäftigten Personen in Vollarbeitskräfte, vollbeschäftigte Personen und AKE sind bis 2001 nicht identisch, denn bei vollbeschäftigten Personen (außer bei Betriebsinhabern) über 65 Jahren erfolgte ein Altersabzug.

²⁾ einschließlich Saisonarbeitskräfte

*) repräsentative Angaben

**Entwicklung der landwirtschaftlichen Öko-Betriebe und der Ökofläche in Niedersachsen
jeweils zum 31. Dez. von 1996 bis 2007**

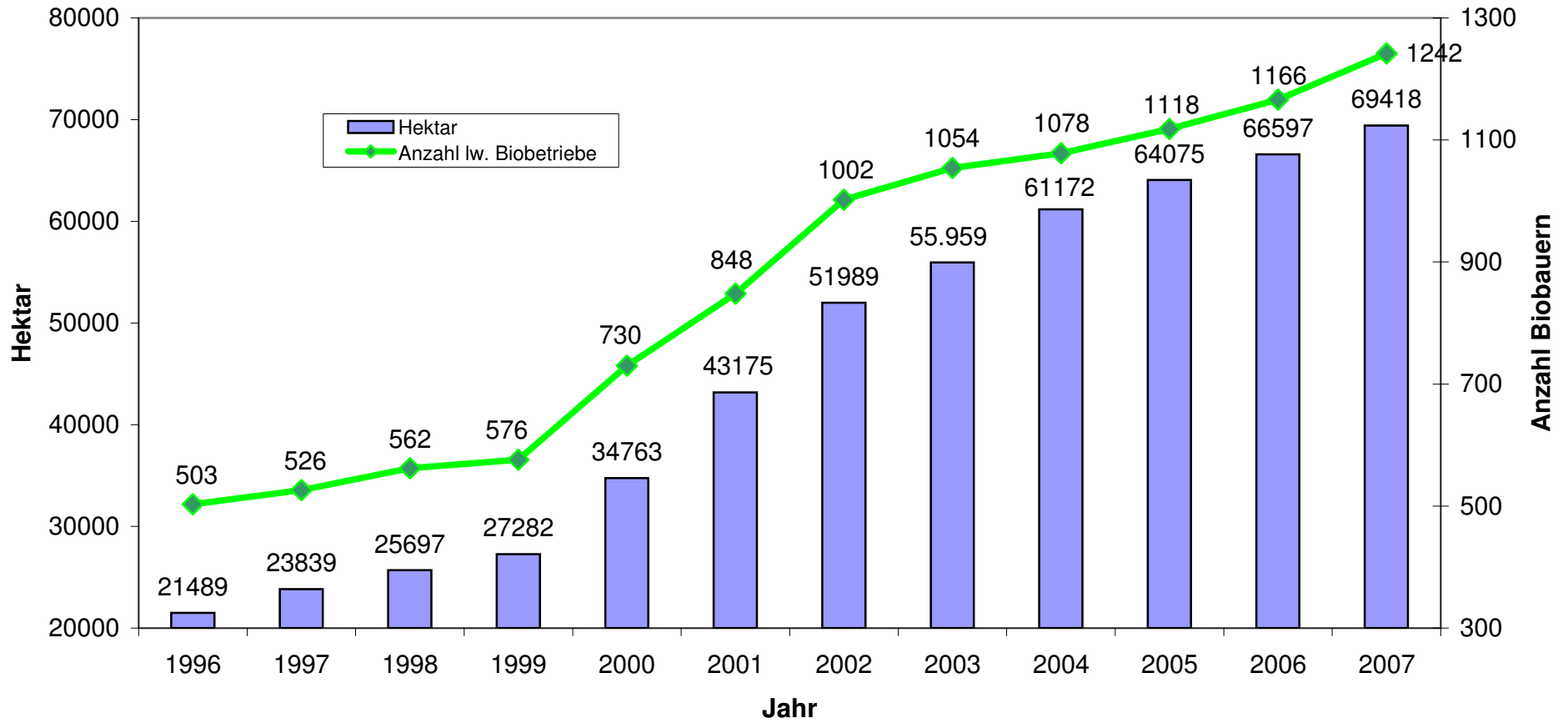

Quelle: Niedersächsisches Landesamt für Verbraucherschutz und Lebensmittelsicherheit (LAVES)

Nachwachsende Rohstoffe in Niedersachsen

Nachwachsende Rohstoffe für stoffliche Nutzung in ha

Kultur	2004	2005	2006	2007
Ölpflanzen (nur Öllein)	309	168	210	75
Mariendistel	1.000	1.000	1.000	800
Stärkepflanzen	33.000	33.000	30.005	30.000
Heil-/Gewürzpflanzen	220	220	433	220
Mehrjährige Kulturen	39	40	53	190 ¹
Faserpflanzen	368	200	147	174 ²
Summe	34.936	34.628	31.848	31.459

Quelle: ML, Servicezentrum für Landentwicklung und Agrarförderung (SLA), GAP Stand November 2007

1) eigene Schätzung: 100 ha KUP, 60 ha Fasernessel, 30 ha Miscanthus ;

2) 170 ha Hanf, 4 ha Flachs

Anbaufläche Energiepflanzen in Niedersachsen seit 2004 in ha

Energiepflanzenanbaufläche	2004	2005	2006	2007
Stilllegung/Energiepflanzenprämie				
Raps und sonst. Ölpflanzen	17.291	32.663	40.367	49.371
Energiegetreide	929	6.460	12.826	12.327
Biogas Mais	3.688	17.933	56.963	92.760
Zuckerrüben	0	0	0	4101
sonstige Energiepflanzen	280	1.001	1.810	206
Summe	22.188	58.057	111.966	158.765
Normale Flächen (geschätzt)				
Raps und sonst. Ölpflanzen	6.000	11.000	15.000	15.000
Energiegetreide	500	2.000	3.500	4000
Biogas Mais	1.000	6.500	15.000	23000
Summe	7.500	19.300	33.500	42000
Gesamtfläche	29.688	77.357	145.466	200.765

Quelle: ML, NLS (Nov. 2007), Servicezentrum für Landentwicklung und Agrarförderung (SLA), Stand November 2007

Energiepflanzenanbaufläche nach Verwendung

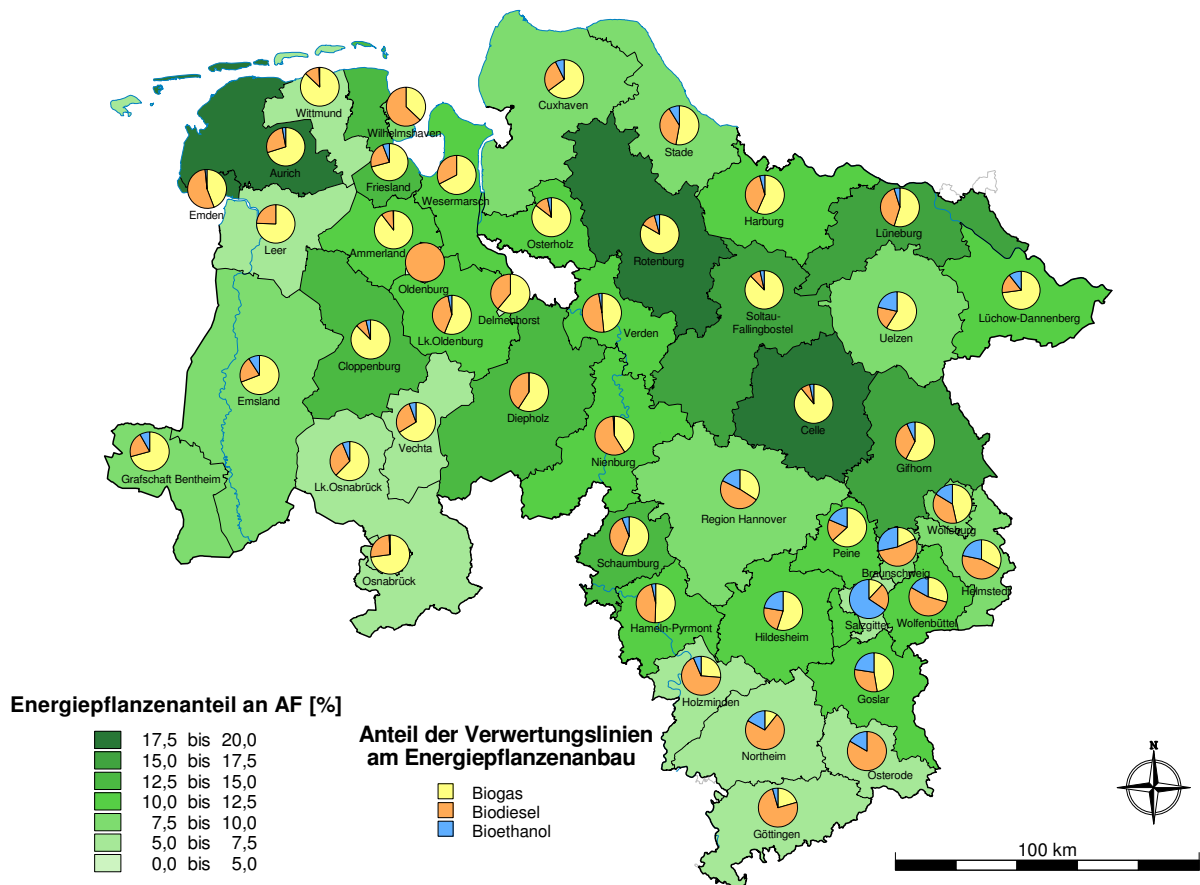

Entwicklung des Maisanbaus in Niedersachsen (in ha)

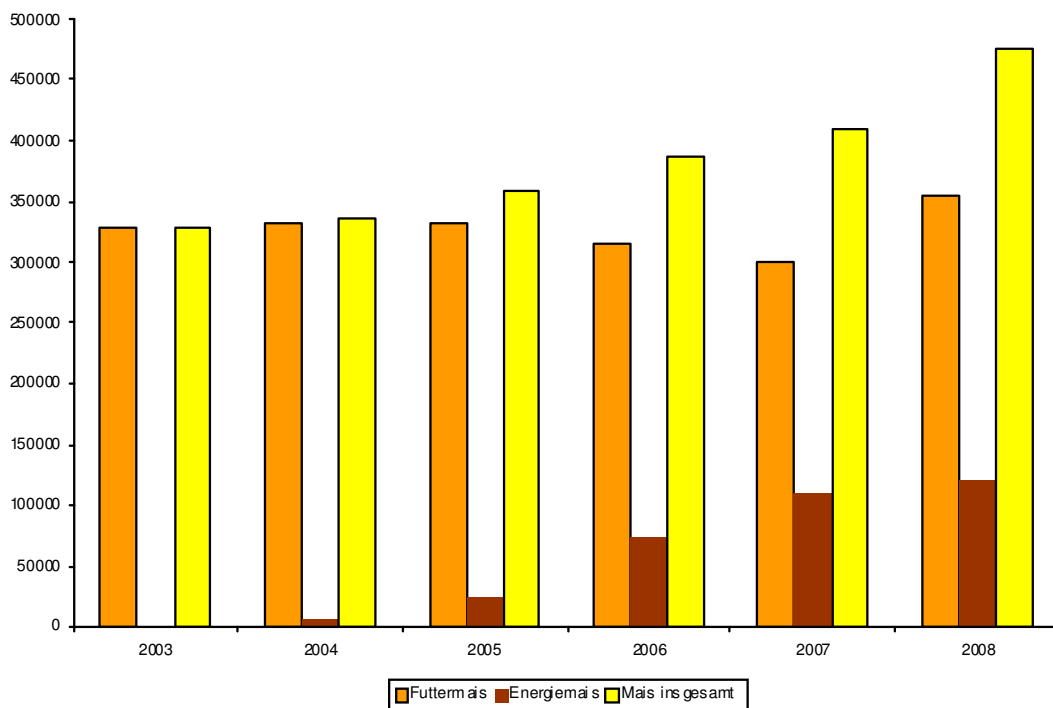

Energiepflanzenanteil in % der Ackerfläche

22

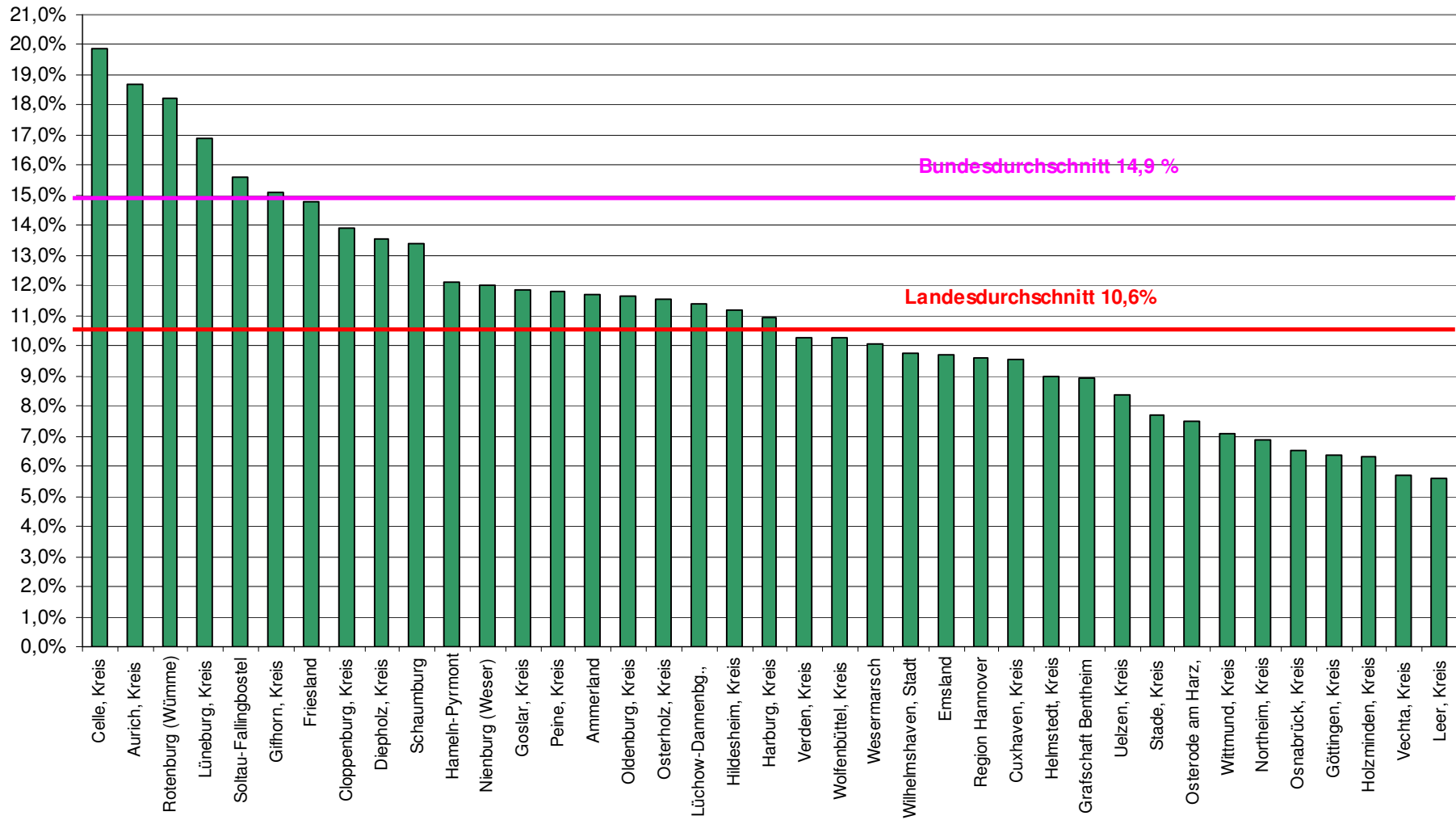

Quelle: Statistisches Landesamt (INVECOS), Servicezentrum für Landentwicklung und Agrarförderung (INVECOS)

Entwicklung der Biogasanlagen in Niedersachsen

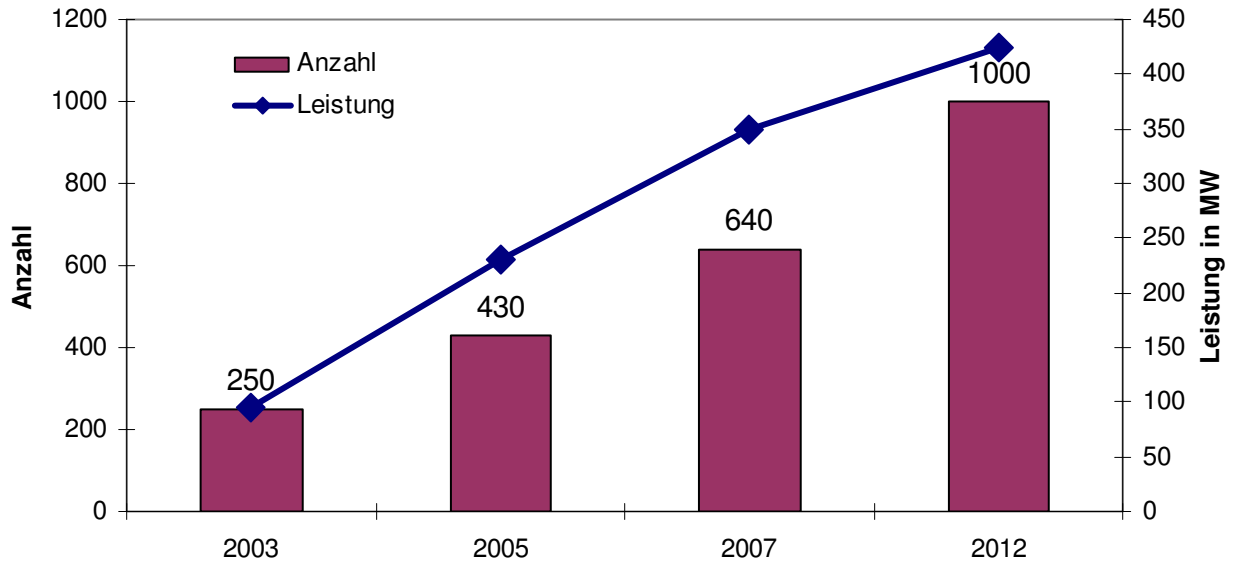

Quelle: Fachverband Biogas, ML eigene Schätzung

Biogasanlagenbestand und el. Leistung pro LK 2007

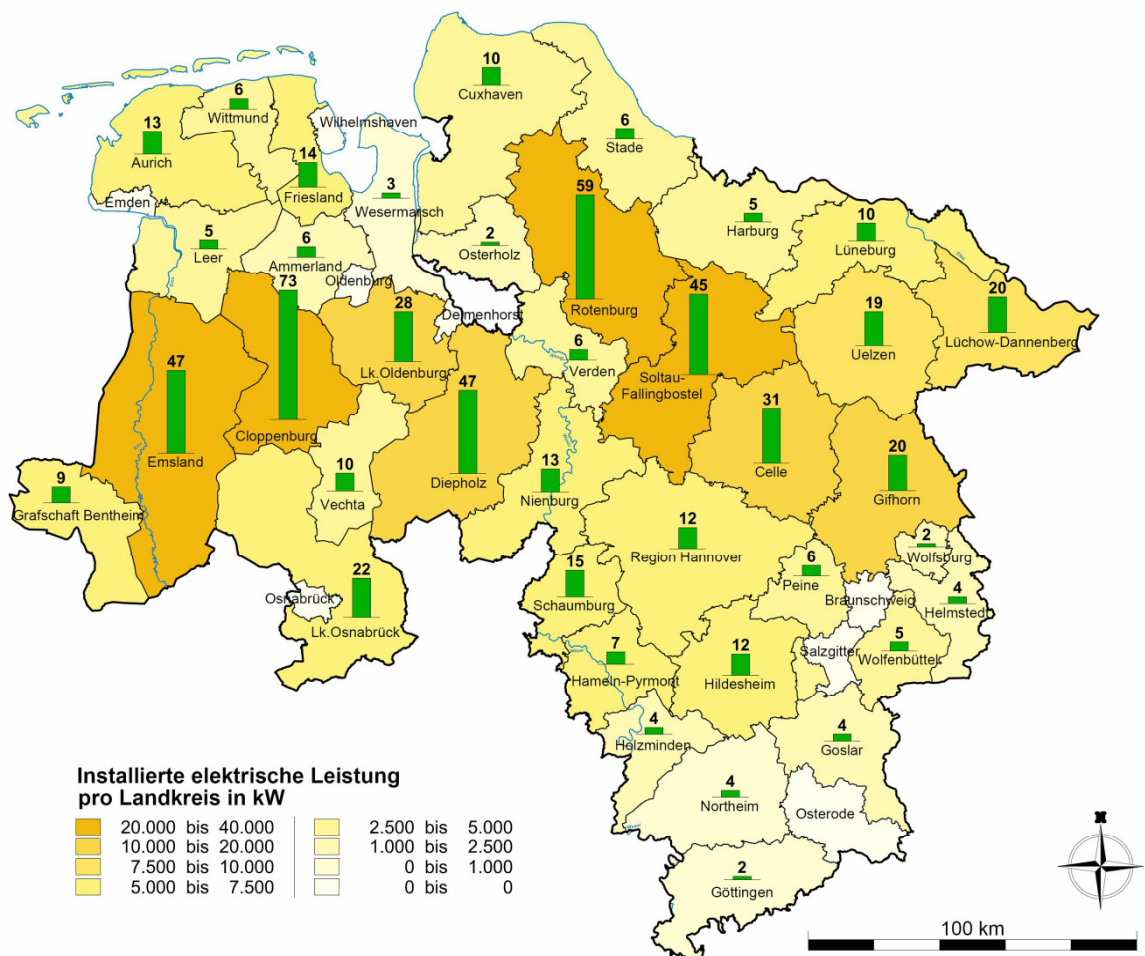

Quelle: 3N Biogasinventur 2007

Betriebsgrößenstruktur in Niedersachsen

- Landwirtschaftliche Betriebe -

Betriebsgröße von ... bis unter ... ha LF	2007	2005	Veränderung 2007 gegenüber 2005	
			absolut	v.H.
	Zahl der Betriebe			
2 - 5	5.614	6.098	-484	-7,9
5 - 10	5.266	5.438	-172	-3,2
10 - 15	3.342	3.503	-161	-4,6
15 - 20	3.413	3.645	-232	-6,4
20 - 30	3.711	4.185	-474	-11,3
30 - 50	7.155	7.744	-589	-7,6
50 - 100	12.284	12.975	-691	-5,3
100 und mehr	7.174	6.864	310	4,5
Insgesamt	47.959	50.452	-2.493	-4,9
	Landwirtschaftlich genutzte Fläche in ha ¹⁾			
2 - 5	18.746	20.290	-1.544	-7,6
5 - 10	37.597	39.124	-1.527	-3,9
10 - 15	41.223	43.373	-2.150	-5,0
15 - 20	59.827	64.053	-4.226	-6,6
20 - 30	92.169	103.427	-11.258	-10,9
30 - 50	285.009	309.053	-24.044	-7,8
50 - 100	877.093	925.776	-48.683	-5,3
100 und mehr	1.205.653	1.127.866	77.787	6,9
Insgesamt	2.617.316	2.632.964	-15.648	-0,6

¹⁾ Abweichungen zur Summe der Teilwerte durch Rundungen möglich

Quelle: LSKN, Agrarstrukturerhebungen 2005 und 2007

Durchschnittliche Betriebsgröße in ha LF
in der Region, den Landkreisen und
kreisfreien Städten Niedersachsens 2007

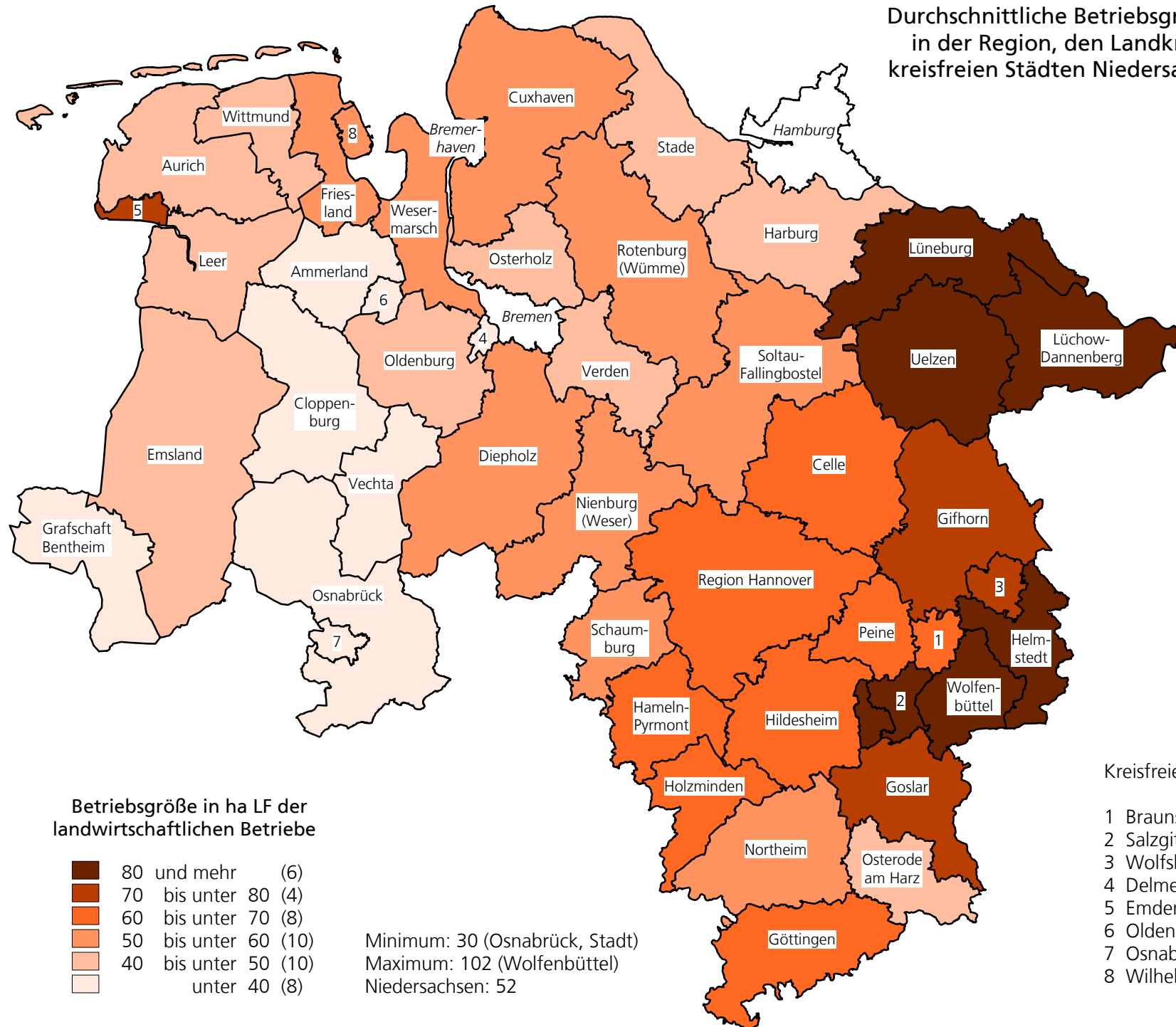

Betriebsgröße in ha LF der
landwirtschaftlichen Betriebe

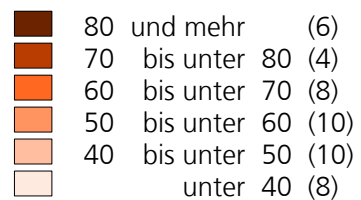

Minimum: 30 (Osnabrück, Stadt)
Maximum: 102 (Wolfenbüttel)
Niedersachsen: 52

Kreisfreie Städte

- 1 Braunschweig
- 2 Salzgitter
- 3 Wolfsburg
- 4 Delmenhorst
- 5 Emden
- 6 Oldenburg (Oldb)
- 7 Osnabrück
- 8 Wilhelmshaven

Betriebsgrößenstruktur in Niedersachsen
Landwirtschaftliche Betriebe nach Größenklassen der landwirtschaftlich genutzten Fläche
(langfristige Entwicklung)

Betriebsgröße von ... bis unter ... ha LF	1960	1971	1983	1994	2003	2005	2007	Veränderungen 2007 gegenüber ¹⁾					
								1960		1971		1983	
								absolut	v.H.	absolut	v.H.	absolut	v.H.
Zahl der Betriebe													
1 - 2	31.911	20.004	14.106	9.296	*	*	*	*	*	*	*	*	*
2 - 5	45.507	27.713	17.540	10.957	7.915	6.098	5.614	-39.893	-87,7	-22.099	-79,7	-11.926	-68,0
5 - 10	41.509	23.300	13.876	9.082	6.276	5.438	5.266	-36.243	-87,3	-18.034	-77,4	-8.610	-62,0
10 - 15	32.662	19.350	10.522	5.990	3.928	3.503	3.342	-29.320	-89,8	-16.008	-82,7	-7.180	-68,2
15 - 20	20.869	17.716	9.564	5.111	4.042	3.645	3.413	-17.456	-83,6	-14.303	-80,7	-6.151	-64,3
20 - 30	20.028	24.014	16.739	9.030	4.361	4.185	3.711	-16.317	-81,5	-20.303	-84,5	-13.028	-77,8
30 - 50	14.602	19.436	20.923	14.734	8.712	7.744	7.155	-7.447	-51,0	-12.281	-63,2	-13.768	-65,8
50 - 100	5.201	7.330	11.691	15.045	13.529	12.975	12.284	7.083	136,2	4.954	67,6	593	5,1
100 und mehr	823	1.078	1.767	4.014	6.369	6.864	7.174	6.351	771,7	6.096	565,5	5.407	306,0
Insgesamt	213.112	159.941	116.728	83.259	55.132	50.452	47.959	-133.242	-73,5	-91.978	-65,7	-54.663	-53,3
Landwirtschaftlich genutzte Fläche in ha													
1 - 2	45.616	28.178	19.468	12.567	*	*	*	*	*	*	*	*	*
2 - 5	149.469	90.464	56.717	35.501	25.971	20.290	18.746	-130.723	-87,5	-71.718	-79,3	-37.971	-66,9
5 - 10	304.603	169.620	100.819	64.872	44.610	39.124	37.597	-267.006	-87,7	-132.023	-77,8	-63.222	-62,7
10 - 15	403.112	240.434	130.400	73.707	48.418	43.373	41.223	-361.889	-89,8	-199.211	-82,9	-89.177	-68,4
15 - 20	359.037	308.213	166.823	89.024	70.987	64.053	59.827	-299.210	-83,3	-248.386	-80,6	-106.996	-64,1
20 - 30	485.398	587.505	415.366	224.706	108.688	103.427	92.169	-393.229	-81,0	-495.336	-84,3	-323.197	-77,8
30 - 50	551.620	733.318	808.906	579.449	347.116	309.053	285.009	-266.611	-48,3	-448.309	-61,1	-523.897	-64,8
50 - 100	331.657	470.066	764.529	1.034.896	958.692	925.776	877.093	545.436	164,5	407.027	86,6	112.564	14,7
100 und mehr	142.927	172.161	272.165	599.438	1.012.393	1.127.866	1.205.653	1.062.726	743,5	1.033.492	600,3	933.488	343,0
Insgesamt ²⁾	2.773.439	2.799.959	2.735.179	2.714.147	2.616.874	2.632.964	2.617.316	-110.507	-4,1	-154.465	-5,6	-98.395	-3,6

* = Betriebe von 1 bis unter 2 ha LF werden seit 2003 nicht mehr vollständig erhoben und daher hier nicht ausgewiesen

1) Berechnungen ohne Betriebe < 2 ha LF

2) Abweichungen zur Summe der Teilwerte durch Rundungen möglich

Quelle: Landesbetrieb für Statistik und Kommunikationstechnologie (LSKN), Agrarstrukturerhebungen

Sozialökonomische Gliederung der landwirtschaftlichen Betriebe in Niedersachsen 2007

	Betriebe insgesamt	Haupterwerbs- betriebe		Nebenerwerbs- betriebe		Personengesellschaften und jur. Personen	
	Landwirtschaftliche Betriebe						
Betriebsgröße von ... bis unter ... ha LF	Anzahl	Anzahl	Anteil v.H.	Anzahl	Anteil v.H.	Anzahl	Anteil v.H.
0 - 2	1.958	769	39,3	684	34,9	505	25,8
2 - 5	5.614	514	9,2	4.974	88,6	126	2,2
5 - 10	5.266	792	15,0	4.321	82,1	153	2,9
10 - 15	3.342	794	23,8	2.471	73,9	77	2,3
15 - 20	3.413	1.110	32,5	2.222	65,1	81	2,4
20 - 25	1.933	880	45,5	990	51,2	63	3,3
25 - 30	1.778	931	52,4	785	44,2	62	3,5
30 - 40	3.628	2.377	65,5	1.145	31,6	106	2,9
40 - 50	3.527	2.670	75,7	715	20,3	142	4,0
50 - 75	7.473	6.255	83,7	790	10,6	428	5,7
75 - 100	4.811	4.042	84,0	338	7,0	431	9,0
100 - 200	5.837	4.811	82,4	203	3,5	823	14,1
200 - 500	1.228	850	69,2	12	1,0	366	29,8
500 - 1000	92	36	39,1	1	1,9	55	59,8
1000 und mehr	17	8	47,1	0	0,0	9	52,9
Insgesamt	49.917	26.839	53,8	19.651	39,4	3.427	6,9
	Landwirtschaftlich genutzte Fläche						
	ha	ha	v.H.	ha	v.H.	ha	v.H.
Insgesamt	2.618.465	1.923.619	73,5	338.693	12,9	356.153	13,6
Durchschnitt- liche ha LF je Betrieb	52,5	71,7	*	17,2	*	103,9	*

Quelle: Landesbetrieb für Statistik und Kommunikationstechnologie (LSKN)

Kennzahlen der landwirtschaftlichen Haupterwerbsbetriebe Vergleich Niedersachsen - Bundesgebiet

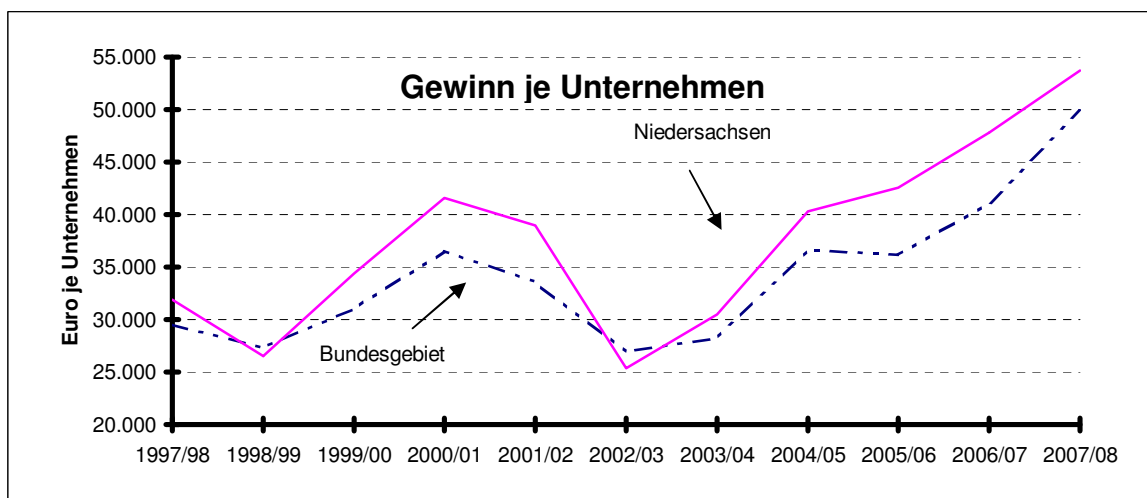
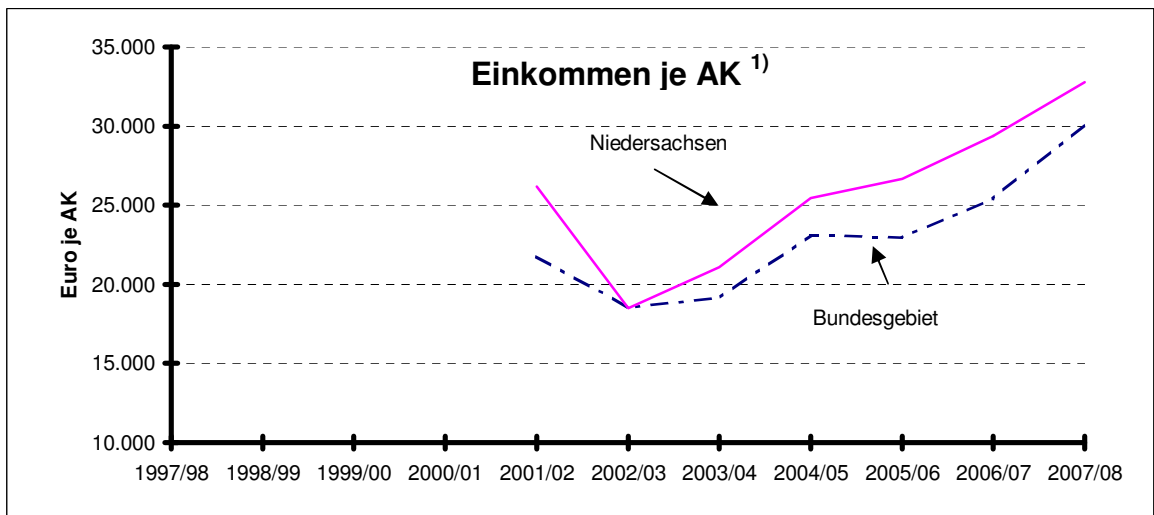
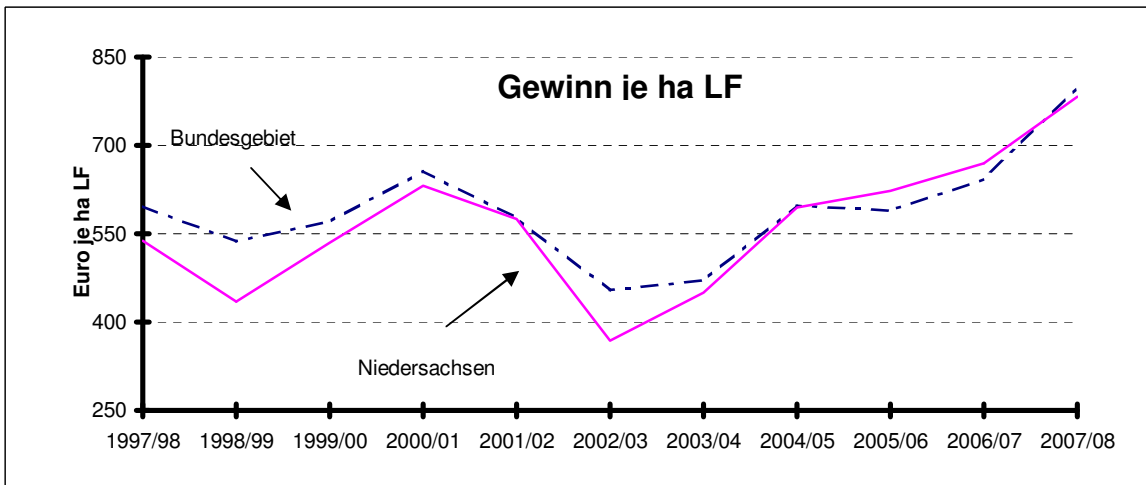

¹⁾ Seit 2001/02 wird das Einkommen pro AK (Gewinn + Personalaufwand) ausgewiesen (vorher: Gewinn pro nAK)

Quelle: Buchführungsergebnisse der Testbetriebe, BMELV

Kennzahlen der landwirtschaftlichen Betriebe in Niedersachsen Haupterwerb

Tabelle 1: **Gewinnentwicklung** nach Ausrichtung der Betriebe

Betriebswirtschaftliche Ausrichtung (BWA)	Wirtschaftsjahr				
	2003/04	2004/05	2005/06	2006/07	2007/08
	Gewinn EUR / Unternehmen				
Ackerbau	51.995	47.413	44.675	64.389	66.739
Milch	27.795	38.452	47.072	49.974	77.179
Veredlung	21.737	54.707	50.260	42.612	13.594
Verbund	21.211	36.459	37.949	36.773	36.778
Betriebe insgesamt	29.984	40.290	42.570	47.798	53.732

Tabelle 2: Entwicklung der **Direktzahlungen und Zuschüsse** nach Ausrichtung der Betriebe

Betriebswirtschaftliche Ausrichtung (BWA)	Wirtschaftsjahr					Anteil Direktzahlungen und Zuschüsse am Gewinn 2007/08 in %
	2003/04	2004/05	2005/06	2006/07	2007/08	
	Direktzahlungen und Zuschüsse EUR / ha LF					
Ackerbau	281	287	301	335	374	60
Milch	229	314	379	445	451	40
Veredlung	315	326	306	308	343	*
Verbund	329	362	348	370	392	69
Betriebe insgesamt	291	331	348	386	406	52

* Direktzahlungen und Zuschüsse höher als der Gewinn

Tabelle 3: Entwicklung der **Nettoinvestitionen** nach Ausrichtung der Betriebe

Betriebswirtschaftliche Ausrichtung (BWA)	Wirtschaftsjahr				
	2003/04	2004/05	2005/06	2006/07	2007/08
	Nettoinvestitionen EUR / ha LF				
Ackerbau	33	59	62	374	184
Milch	-56	-7	114	248	324
Veredlung	608	-37	145	395	367
Verbund	6	82	36	104	258
Betriebe insgesamt	32	41	71	239	259

Quelle: Buchführungsergebnisse der Testbetriebe, BMELV

Für das Antragsjahr 2007 an Landwirte gezahlte Prämien ¹⁾

Bewilligungsstelle	Einheitliche Betriebsprämie		Energiepflanzenbeihilfe		Eiweißpflanzenprämie		Kartoffelstärkebeihilfe		Zusätzlicher Beihilfebetrags	
	Anzahl Anträge	Ausgezahlter Betrag in €	Anzahl Anträge	Ausgezahlter Betrag in €	Anzahl Anträge	Ausgezahlter Betrag in €	Anzahl Anträge	Ausgezahlter Betrag in €	Anzahl Anträge	Ausgezahlter Betrag in €
Aurich	4.800	64.942.097,37	232	136.460,13	13	5.659,19	2	5.366,03	4.800	832.798,53
Braunschweig	3.353	84.262.365,33	530	337.584,22	47	28.628,11	177	1.008.817,17	3.352	657.281,88
Bremervörde	7.228	132.243.672,40	501	321.076,85	16	11.914,46	141	737.495,83	7.228	1.357.162,89
Göttingen	3.703	61.891.381,47	244	142.417,69	36	19.183,72	2	12.006,19	3.703	648.148,60
Hannover	3.621	63.540.979,70	406	235.981,48	62	23.722,20	51	353.659,28	3.621	668.164,69
Lüneburg/ Uelzen	3.551	72.751.647,72	514	385.563,60	91	40.836,81	784	6.997.109,13	3.551	645.103,65
Meppen	6.453	89.100.288,95	264	135.376,36	1	235,98	1.160	14.211.968,82	6.433	1.237.049,51
Oldenburg	9.270	138.119.197,55	368	278.500,88	12	8.696,30	68	404.921,61	9.270	1.807.817,35
Osnabrück	3.942	42.354.177,73	103	55.040,87	27	5.740,63	40	255.302,98	3.942	676.653,83
Nienburg	7.382	112.028.404,56	942	608.734,55	73	31.688,65	433	2.820.780,55	7.382	1.327.154,31
Summe	53.303	861.234.212,78	4.104	2.636.736,63	378	176.306,05	2.858	26.807.427,59	53.282	9.857.335,24

¹⁾ EU-Mittel aus dem Europäischen Garantiefonds für die Landwirtschaft (EGFL); Auszahlungen bis zum 31.12.2008

Quelle: ML, EU Zahlstelle

Agrarförderung in Niedersachsen im ländlichen Raum 2008 ¹⁾

Programm	Anzahl Begünstigter	Öffentliche Mittel insgesamt in Mio. €	Davon Mittel aus dem Europäischen Landwirtschaftsfonds für die Entwicklung des ländlichen Raumes (ELER)
Niedersächsisches Agrarumweltprogramm	7.114	20,915	13,668
Kooperationsprogramme Naturschutz	1.195	5,386	3,510
Trinkwasserschutz	26	0,080	0,042
Erschwernisausgleich	1.870	2,207	1,208
Flurbereinigung	213	30,816	10,123
Landwirtschaftlicher Wegebau	25	1,701	1,090
Dorferneuerung	856	9,502	0,652
Integrierte ländliche Entwicklung	62	1,698	0,672
Agrarinvestitionsförderungsprogramm (AFP)	923	35,491	20,043
Verarbeitung und Vermarktung	14	9,663	5,570
Forstwirtschaftliche Maßnahmen	1037	10,333	5,147
Einzelbetriebliche Managementsysteme	2831	1,402	0,775
Hochwasser-/ Küstenschutz	15	8,884	4,869
Qualifizierung	7	0,841	0,460

¹⁾ Auszahlungen im EU-Haushaltsjahr 2008 (16.10.2007-15.10.2008)
Quelle: ML, EU Zahlstelle

Entwicklung der Kaufwerte für landwirtschaftliche Grundstücke in Niedersachsen ¹⁾

	1996	1998	2001	2003	2005	2006	2007
	Veräußerungsfälle Anzahl						
Ackerland	2.350	3.331	3.347	3.230	3.085	3.247	3.400
Grünland	1.758	2.257	2.276	2.211	2.021	2.126	2.337
Gesamtfläche	5.041	6.039	5.920	5.737	5.423	5.673	6.120
	Verkaufte Fläche in ha						
Ackerland	5.381,20	7.733,00	8.153,81	7.629,96	8.298,40	8.261,93	8.836,96
Grünland	3.974,51	5.278,33	4.888,66	4.708,17	4.689,41	5.032,40	5.672,84
Gesamtfläche	13.978,89	15.506,59	14.703,18	13.990,18	14.923,37	14.894,52	16.565,09
	Kaufwerte je ha in Euro						
Ackerland	15.572	15.695	16.577	16.733	15.805	16.185	16.414
Grünland	9.762	10.359	9.759	9.071	8.730	8.653	9.739
Gesamtfläche	12.592	13.524	14.021	13.723	13.059	13.071	13.461

	1996 zu 1994	1998 zu 1996	2001 zu 1998	2003 zu 2001	2005 zu 2003	2006 zu 2005	2007 zu 2006
	Veränderungen der Kaufwerte in v. H.						
Ackerland	0,5	0,8	5,6	0,9	-5,5	2,4	1,4
Grünland	-3,4	6,1	-5,8	-7,0	-3,8	-0,9	12,6
Gesamtfläche	1,3	7,4	3,7	-2,1	-4,8	0,1	3,0

1) Nur Veräußerungsfälle ohne Gebäude und Inventar

Quelle: Kaufwerte landwirtschaftlicher Grundstücke, LSKN (vorher: NLS)

Entwicklung der Kaufwerte für landwirtschaftliche Grundstücke Niedersachsen und Bezirke von 1996 bis 2007 ¹⁾

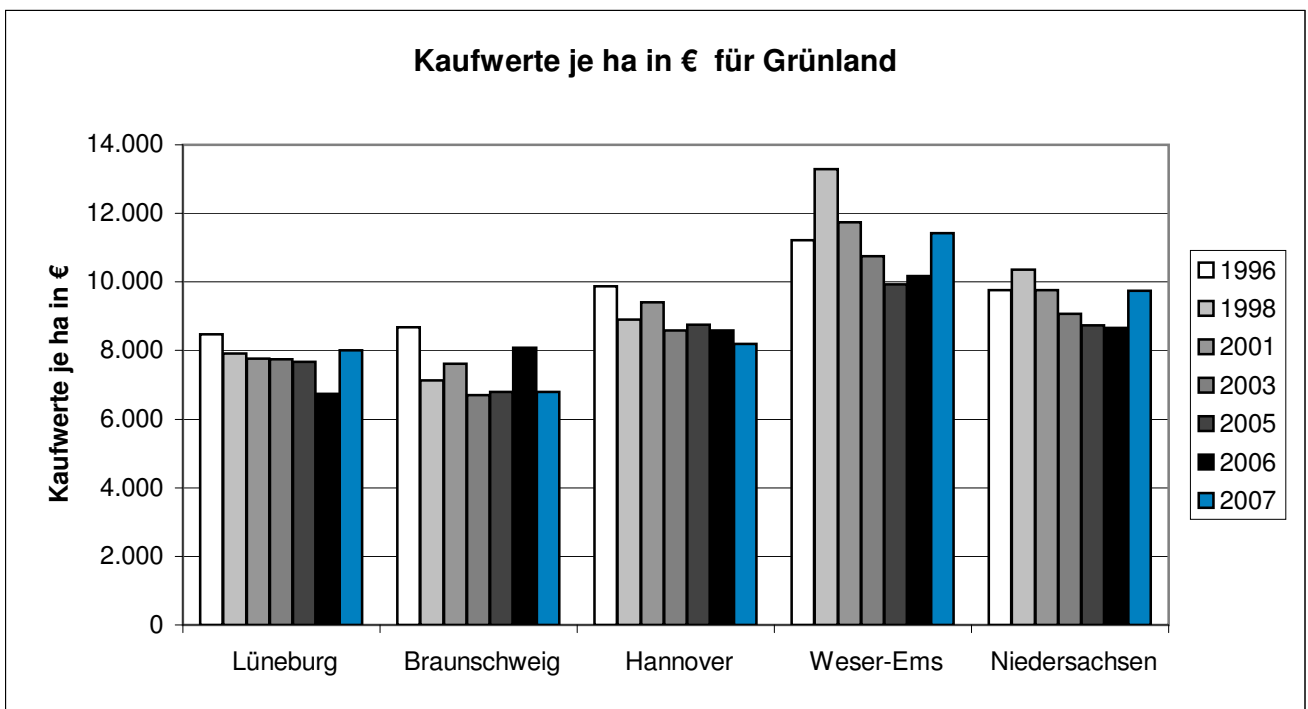
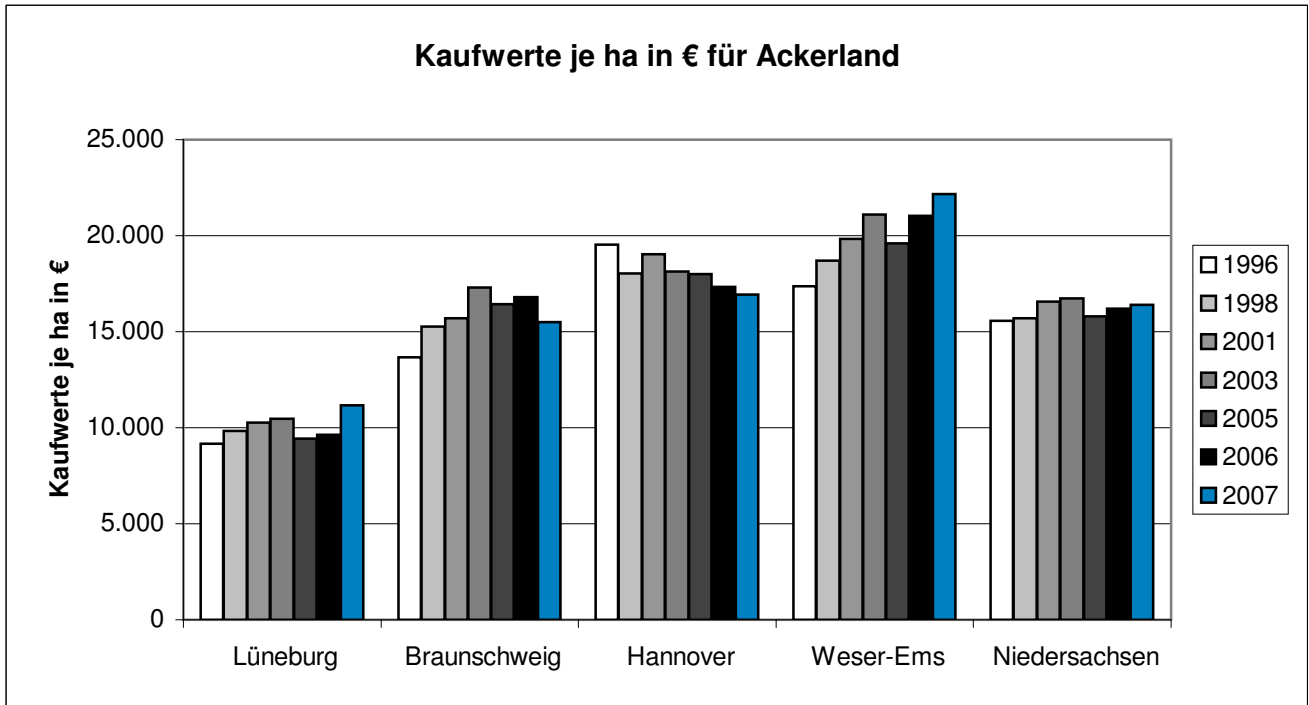

¹⁾ Nur Veräußerungsfälle ohne Gebäude und Inventar

Quelle: Kaufwerte landwirtschaftlicher Grundstücke, LSKN (vorher: NLS)

Kaufwerte landwirtschaftlich genutzter Grundstücke in der Region, den Landkreisen und kreisfreien Städten Niedersachsens 2007

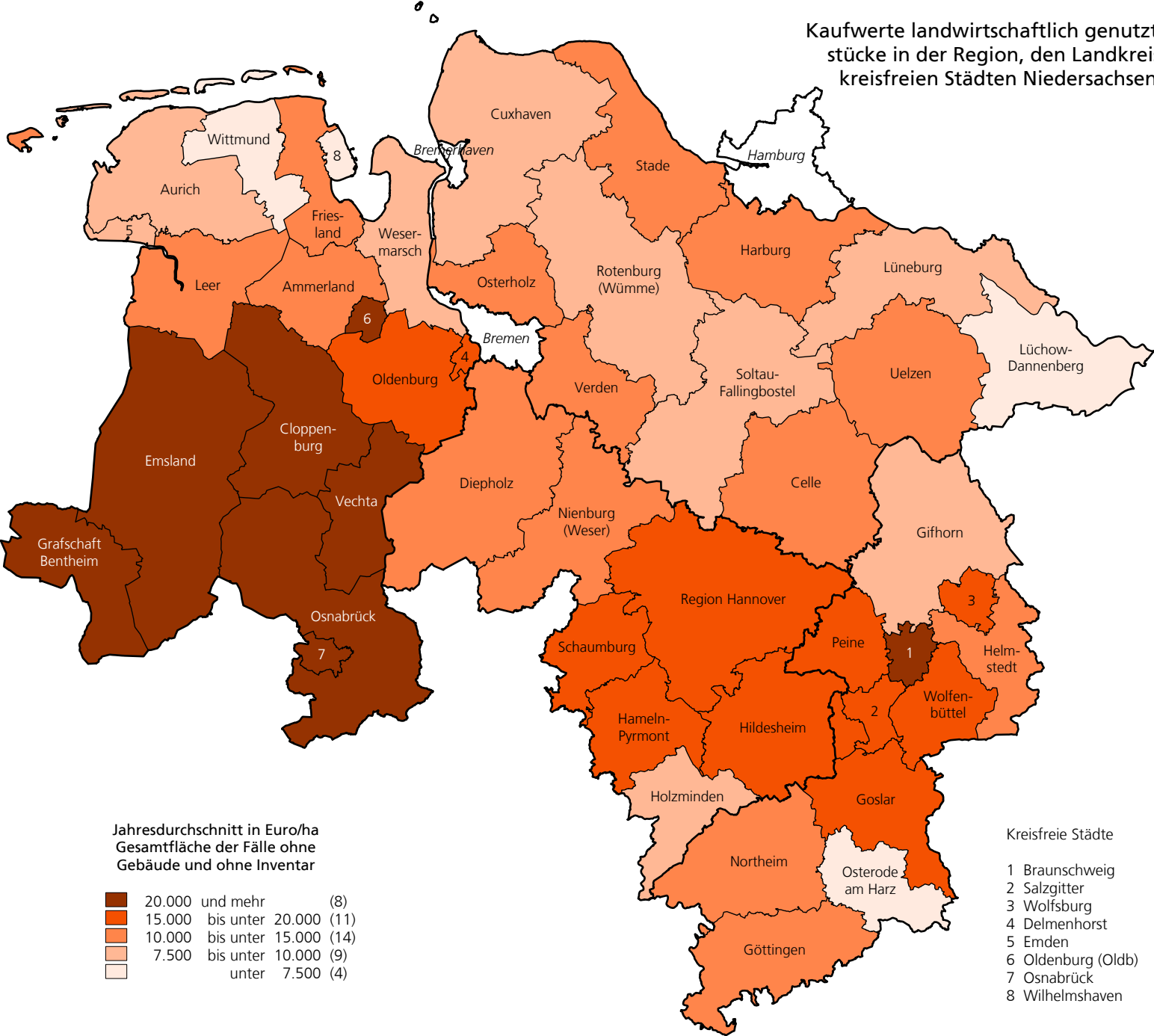

Pachtpreise 2007 der landwirtschaftlichen Betriebe

mit gepachteten Einzelgrundstücken der landwirtschaftlich genutzten Fläche

Landwirtschaftlich genutzte Fläche vonbis unterha	Landwirtschaftlich genutzte Fläche insgesamt			Pachtpreise landwirtschaftlich genutzter Flächen		
	Betriebe	LF in ha	gepachtete LF in ha	gesamt ¹⁾ € pro ha	Ackerland € pro ha	Dauergrünland € pro ha
unter 2	231	269	205	633	355	235
2 – 5	1.724	5.921	3.534	246	306	193
5 – 10	2.207	16.257	8.797	238	306	172
10 – 20	4.051	61.556	28.907	244	311	157
20 – 30	2.324	57.973	24.617	266	323	162
30 – 50	5.420	216.734	93.649	287	349	189
50 – 100	10.449	752.741	358.783	279	333	191
100 und mehr	6.418	1.072.131	598.200	281	313	172
insgesamt	32.873	2.183.582	1.116.691	279	322	181
darunter:						
50 – 75	6.368	395.669	181.347	282	341	192
75 – 100	4.131	357.073	177.436	275	325	189
100 – 200	5.207	695.551	370.943	276	312	180

1) Beinhaltet auch sonstige LF (z. B. Gartenbauflächen, Gartenbaubetriebe mit Gewächshausflächen, Baumschulen u. ä.).

Quelle: LSKN (vorher: NLS), Daten der Agrarstrukturerhebung 2007

Bodennutzung der Betriebe in Niedersachsen

A. Kulturarten und sonstige Nutzungsformen	2008	2007	2006	2005	Veränderung 2008 zu 2007
	ha	ha	ha	ha	v.H.
1. Ackerland	1.885.500	1.864.964	1.850.429	1.851.402	1,1
2. Nutz - und Hausgärten	585	773	813	918	-24,4
3. Obstanlagen	11.030	10.891	11.293	11.214	1,3
4. Baumschulen	4.701	4.603	4.569	4.737	0,8
5. Dauergrünland zusammen	711.460	734.634	747.846	755.593	-3,2
davon: Dauerwiesen	69.861	80.316	92.142	95.591	-13,0
Mähweiden	554.001	536.665	538.702	538.345	3,2
Dauerweiden	68.083	99.944	105.268	109.897	-31,9
Streuwiesen, Hutungen	17.941	15.749	9.866	11.761	13,9
aus der landw. Erzeugung genommenes Dauergrünl.	1.575	1.960	1.868		-19,7
6. Korbweiden, Pappelanlagen, Weihnachtsbaumkulturen	2.164	2.600	2.731	2.602	-16,8
7. Landwirtschaftlich genutzte Flächen (1-6)	2.615.439	2.618.465	2.617.681	2.626.465	-0,1
8. Nicht mehr landwirtschaftlich genutzte Fläche	8.142	8.298	8.937		-1,9
9. Waldflächen ¹⁾	192.911	214.947	195.511	189.141	-10,3
10. Sonstige Flächen	57.538	59.640	64.998	79.570	-3,5
11. Betriebsfläche (7-10)	2.874.030	2.901.350	2.887.127	2.895.176	-0,9

1) Nur die Waldflächen der **landwirtschaftlichen Betriebe**

Fortsetzung nächste Seite

noch: **Bodennutzung der Betriebe in Niedersachsen**

B. Anbau auf dem Ackerland	2008	2007	2006	2005	Veränderung 2008 zu 2007
	ha	ha	ha	ha	v.H.
Getreide					
Weizen zusammen	434.242	399.995	427.109	432.270	8,6
Winterweizen	425.145	396.888	420.523	426.015	7,1
Sommerweizen	9.097	3.107	6.587	6.255	192,8
Roggen	142.283	141.784	119.684	112.340	0,4
Wintermenggetreide	935	874	573	981	7,0
Gerste zusammen	247.153	243.025	272.015	253.300	1,7
Wintergerste	183.360	194.594	212.739	181.837	-5,8
Sommergerste	63.793	48.431	59.276	71.463	31,7
Triticale	79.365	74.117	79.677	95.832	7,1
Hafer	17.633	16.831	16.091	19.819	4,8
Sommermenggetreide	1.931	2.465	2.861	3.742	-21,6
Körnermais (einschließlich Corn-Cob-Mix)	114.898	81.632	81.670	87.345	40,8
Getreide insgesamt (mit Körnermais und CCM)	1.038.442	960.723	999.681	1.005.630	8,1
Hackfrüchte					
Frühkartoffeln	3.698	3.731	3.811	4.027	-0,9
Speise- und Industriekartoffeln	110.013	116.501	115.039	119.975	-5,6
Speisekartoffeln	31.004	30.687	28.895	30.078	1,0
Industriekartoffeln	79.009	85.814	86.144	89.897	-7,9
Kartoffeln insgesamt	113.711	120.231	118.850	124.002	-5,4
Zuckerrüben	97.864	100.667	86.505	105.352	-2,8
Runkelrüben	619	675	849	671	-8,3
Alle anderen Hackfrüchte (z.B. Futtermöhren, Futterkohl)	457	899	641	1.157	-49,1
Hackfrüchte insgesamt	212.651	222.473	206.845	231.182	-4,4

Fortsetzung nächste Seite

noch: **Bodennutzung der Betriebe in Niedersachsen**

B. Anbau auf dem Ackerland	2008	2007	2006	2005	Veränderung 2008 zu 2007
	ha	ha	ha	ha	v.H.
Handelsgewächse insgesamt	119.871	156.789	140.742	129.186	-23,5
Winterraps, Sommerraps u. Rübsen	114.430	150.764	132.263	119.643	-24,1
Flachs (Lein)	57	101	368	262	-44,0
Andere Ölfrüchte (z.B. Körnersenf, Ölrettich)	668	751	1.742	1.030	-11,1
Körner Sonnenblumen	76	294	99	93	-74,1
Rüben und Gräser zur Samengewinnung	3.192	3.425	4.152	6.122	-6,8
Alle anderen Handelsgewächse	1.448	1.454	2.118	2.037	-0,4
Hülsenfrüchte (zum Ausreifen) insgesamt	3.490	4.083	5.413	6.474	-14,5
Futtererbsen	1.321	1.926	2.763	3.443	-31,4
Ackerbohnen	1.100	1.169	1.490	1.505	-5,9
Alle anderen Hülsenfrüchte	1.068	988	1.160	1.526	8,1
Gemüse, Erdbeeren u. andere Gartengewächse	22.247	20.877	20.923	20.269	6,6
Gemüse, Spargel und Erdbeeren	21.007	19.417	19.652	19.092	8,2
Blumen, Zierpflanzen, Sämereien	1.240	1.367	1.272	1.178	-9,3
Ackerfutterbau	447.560	407.707	367.122	333.765	9,8
Klee, Klee gras und Klee-Luzerne-Gemisch	4.455	4.281	4.228	3.649	4,1
Luzerne	381	588	435	444	-35,1
Grasanbau auf dem Ackerland	78.510	62.240	59.665	57.213	26,1
Silomais	359.794	338.093	300.384	270.239	6,4
Alle anderen Futterpflanzen (z.B. Wicken, Esparsette)	4.419	2.506	2.410	2.220	76,3
Stilllegungsflächen (ohne nachw. Rohst.), Brache	41.240	92.312	109.703	124.896	-55,3
Ackerland insgesamt	1.885.500	1.864.964	1.850.429	1.851.402	1,1

Quelle: Landesbetrieb für Statistik und Kommunikationstechnologie Niedersachsen (LSKN, vorher: NLS)

Anbau und Ernte in Niedersachsen 2008

Fruchtart	Anbaufläche			Hektarertrag					Erntemenge		
	2008	2007	Veränd. 08/07	2008	2007	D. 02-07	Veränderung zu		2008	2007	Veränd. 08/07
	ha		%	dt/ha 1); 2)			2007	D 02-07	Tonnen		%
Winterweizen	425 145	396 888	+7,1%	89,7	72,3	77,7	+24,1%	+15,5%	3 813 142	2 867 517	+33,0%
Sommerweizen	9 097	3 107	+192,8%	59,3	48,9	56,9	+21,4%	+4,2%	53 972	15 191	+255,3%
Weizen zusammen	434 242	399 995	+8,6%	89,1	72,1	77,2	+23,6%	+15,3%	3 867 114	2 882 708	+34,1%
Roggen	142 283	141 784	+0,4%	60,3	42,1	57,0	+43,2%	+5,7%	857 819	596 767	+43,7%
Wintermengengetreide	935	874	+7,0%	55,8	48,1	55,0	+16,1%	+1,5%	5 222	4 201	+24,3%
Brotgetreidearten	577 461	542 653	+6,4%	81,9	64,2	72,7	+27,6%	+12,7%	4 730 155	3 483 676	+35,8%
Wintergerste	183 360	194 594	-5,8%	67,2	51,9	63,8	+29,4%	+5,3%	1 231 905	1 010 330	+21,9%
Sommergerste	63 793	48 431	+31,7%	46,3	41,2	46,3	+12,4%	-0,0%	295 390	199 585	+48,0%
Gerste zusammen	247 153	243 025	+1,7%	61,8	49,8	58,8	+24,1%	+5,1%	1 527 295	1 209 915	+26,2%
Triticale	79 365	74 117	+7,1%	60,9	56,0	60,8	+8,8%	+0,2%	483 731	415 055	+16,5%
Hafer	17 633	16 831	+4,8%	43,4	39,3	45,2	+10,5%	-3,9%	76 544	66 129	+15,8%
Sommernengengetreide	1 931	2 465	-21,7%	41,8	38,1	42,4	+9,7%	-1,6%	8 067	9 386	-14,0%
Futter - u. Industriegetreide	346 083	336 438	+2,9%	60,6	50,5	58,4	+19,8%	+3,7%	2 095 638	1 700 485	+23,2%
Getreide zus. (ohne K.Mais)	923 543	879 091	+5,1%	73,9	59,0	66,7	+25,3%	+10,9%	6 825 793	5 184 161	+31,7%
Körnermais (einschl. CCM)	114 898	81 632	+40,8%	96,4	91,4	83,3	+5,4%	+15,8%	1 107 597	746 433	+48,4%
Getreide insg. (mit K.Mais)	1 038 442	960 723	+8,1%	76,4	61,7	68,1	+23,8%	+12,2%	7 933 390	5 930 593	+33,8%
Frühkartoffeln	3 698	3 731	-0,9%	323,9	314,5	307,7	+3,0%	+5,3%	119 791	117 336	+2,1%
Mittelfr. bis späte Kartoffeln	110 013	116 501	-5,6%	467,0	438,4	420,2	+6,5%	+11,1%	5 137 117	5 107 236	+0,6%
davon: Industriekartoffeln	79 009	85 814	-7,9%	465,0	455,8	423,5	+2,0%	+9,8%	3 673 778	3 911 070	-6,1%
Speisekartoffeln	31 004	30 687	+1,0%	472,0	389,8	411,1	+21,1%	+14,8%	1 463 338	1 196 166	+22,3%
Kartoffeln zusammen	113 711	120 231	-5,4%	462,3	434,5	416,5	+6,4%	+11,0%	5 256 907	5 224 573	+0,6%
Zuckerrüben	97 864	100 667	-2,8%	645,7	633,9	584,6	+1,9%	+10,5%	6 319 497	6 381 237	-1,0%
Zuckerertrag	11,7 t Zucker/ha	10,9 t Zucker/ha	+7,0%	18,09 %	17,22 %				1 143 127 ZE	1 098 860 ZE	+4,0%
Futtererbsen	1 321	1 926	-31,4%	32,9	31,9	35,5	+3,3%	-7,4%	4 350	6 138	-29,1%
Ackerbohnen	1 100	1 169	-5,8%	39,9	39,6	41,4	+0,7%	-3,6%	4 387	4 627	-5,2%
Winterraps	113 372	149 663	-24,2%	36,4	31,4	34,6	+16,0%	+5,3%	413 123	469 943	-12,1%
Sommerraps u. Rübsen	1 058	1 101	-3,9%	23,2	23,4	22,5	-0,9%	+3,2%	2 457	2 580	-4,7%
Raps u. Rübsen zus.	114 430	150 764	-24,1%	36,3	31,3	34,3	+15,9%	+6,0%	415 580	472 522	-12,1%
Silomais (Frischmasse) 1)	359 794	338 093	+6,4%	490,9	487,4	443,6	+0,7%	+10,7%	17 663 197	16 477 296	+7,2%
Klee , Klee gras 2)	4 455	4 281	+4,1%	8,3	9,1	8,4	-8,5%	-1,5%	36 996	45 699	-19,0%
Luzerne 2)	381	588	-35,1%	7,2	6,9	7,0	+4,4%	+2,7%	2 762	4 795	-42,4%
Grasanbau auf Ackerland 2)	78 510	62 240	+26,1%	9,5	10,0	9,3	-4,9%	+3,2%	749 645	734 813	+2,0%
Wiesen 2)	69 861	80 316	-13,0%	8,4	9,0	8,4	-7,3%	-0,9%	583 570	851 057	-31,4%
Mähweiden 2)	554 001	536 665	+3,2%	8,8	9,3	8,9	-5,4%	-1,2%	4 869 266	5 866 710	-17,0%

Differenzen in den Summen und Prozentwerten durch Berechnung mit höherer Genauigkeit als angegeben möglich

ZE=Zuckerertrag

Kornertrag, trocken; Ausnahmen: 1) Silomais = dt Frischmasse pro ha; 2) Klee, Klee gras, Luzerne, Acker gras, Wiesen und Mähweiden = t TM (Trockenmasse) pro ha

Quelle: Landesbetrieb für Statistik und Kommunikationstechnologie Niedersachsen (LSKN)

Entwicklung der Getreideerträge in Niedersachsen 1954 bis 2008 (jeweils jährliche Durchschnittserträge)

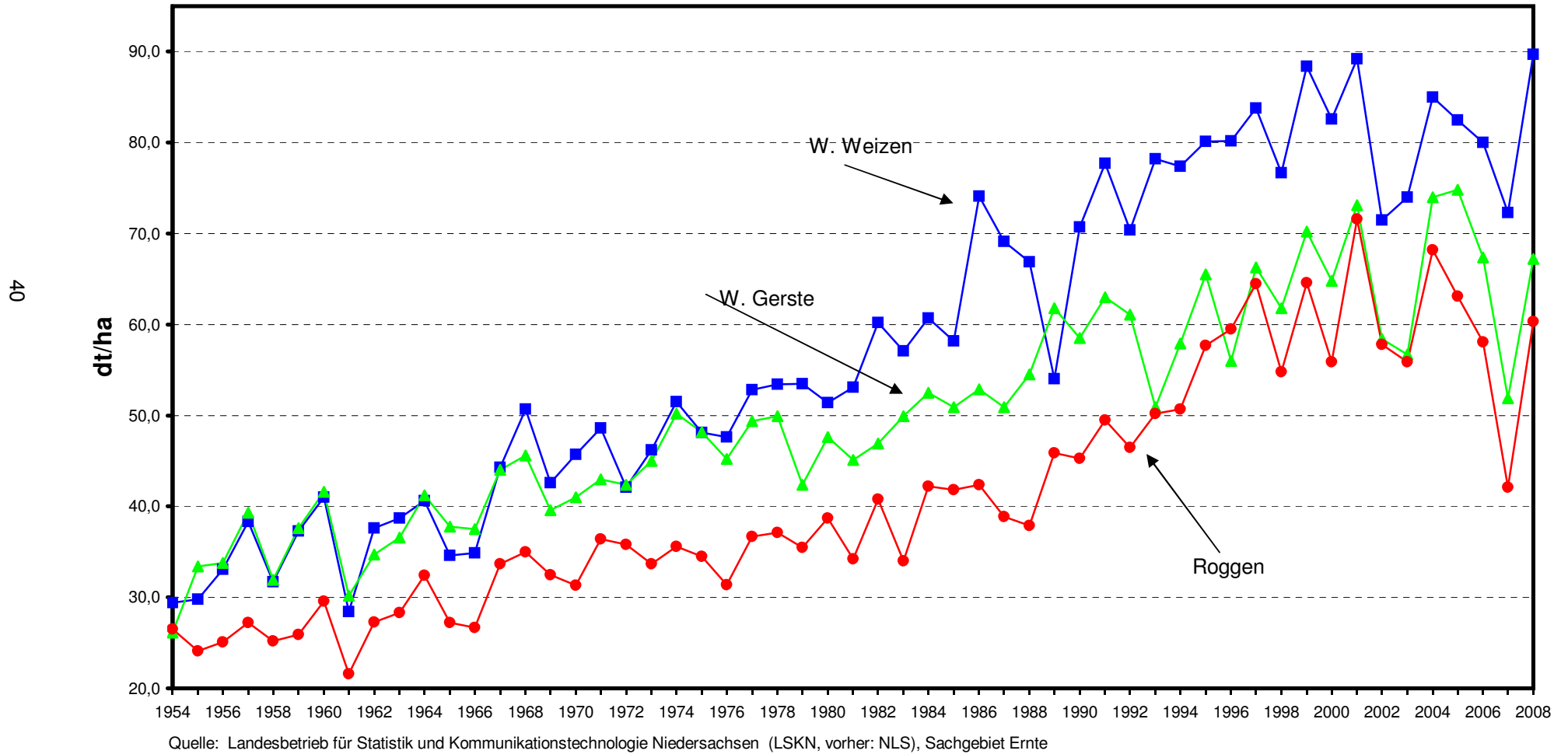

Quelle: Landesbetrieb für Statistik und Kommunikationstechnologie Niedersachsen (LSKN, vorher: NLS), Sachgebiet Ernte

Entwicklung der Getreideerträge in Niedersachsen 1954 bis 2007 (jeweils 6-jährige Durchschnittserträge)

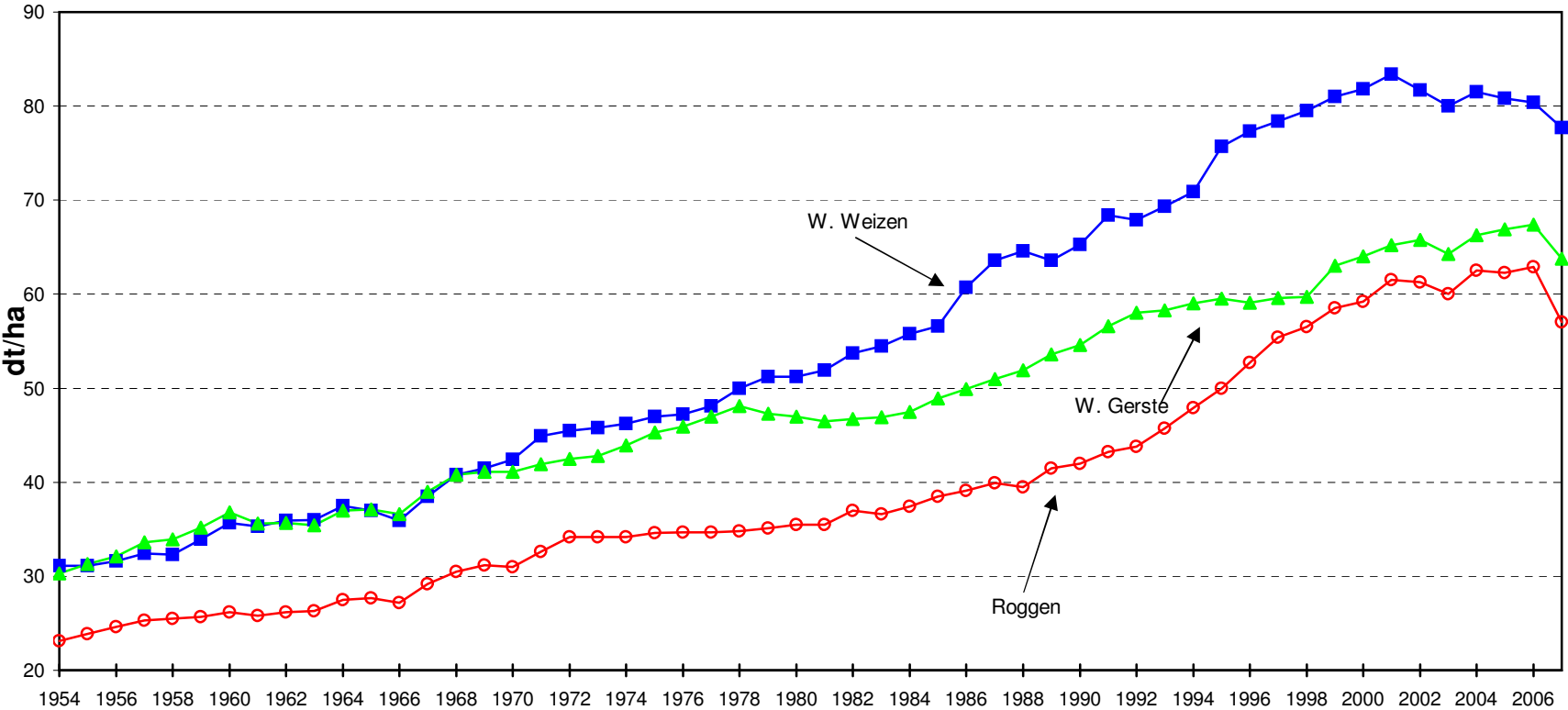

Quelle: Landesbetrieb für Statistik und Kommunikationstechnologie Niedersachsen (LSKN, vorher: NLS), Sachgebiet Ernte

Entwicklung der Erträge von Zuckerrüben und Kartoffeln in Niedersachsen 1954 bis 2008

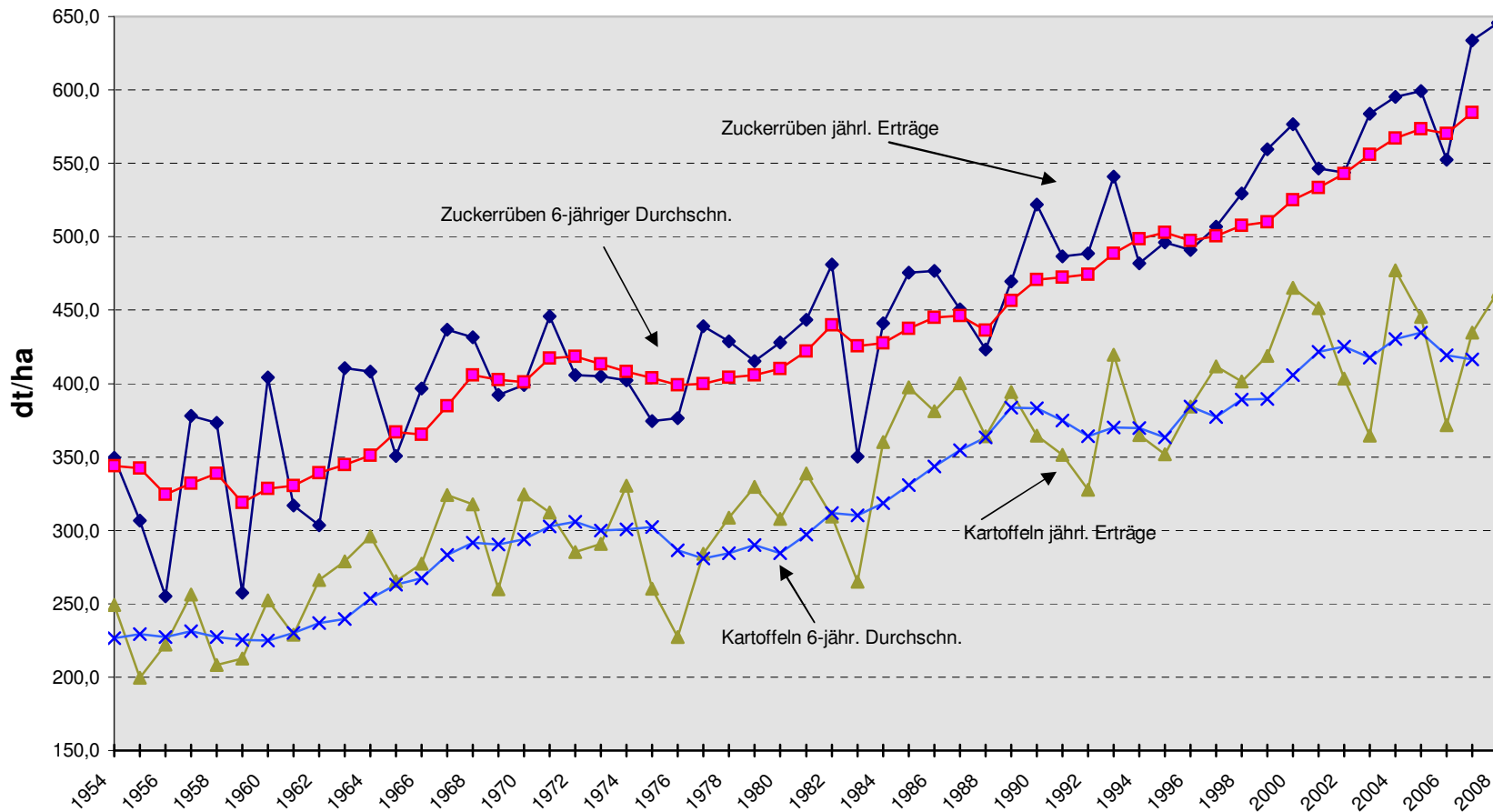

Quelle: Landesbetrieb für Statistik und Kommunikationstechnologie (LSKN, vorher: NLS), Sachgebiet Ernte

Saatgutvermehrungsflächen 2008
mit Erfolg feldbesichtigt
ha

Pflanzenart	BW	BY	BB	HE	MV	NI	NW	RP	SL	SN	ST	SH	TH	Deutschland 2007	Deutschland 2008	Veränderung % 2008 zu 2007
Getreide	11.666	14.989	8.246	3.855	20.071	17.610	10.827	2.985	37	11.889	15.700	10.593	9.278	127.634	137.745	7,9
Gräser	585	1.168	3.395	313	4.000	3.411	1.630	1.368	17	8.100	1.794	562	1.597	32.207	27.943	-13,2
Kleinkörnige Leguminosen	202	591	56	54	136	53	11	9	18	271	183	38	80	2.466	1.702	-31,0
Mittel/großkörnige Leguminosen	223	440	669	83	1.262	439	162	72	20	574	654	258	348	5.400	5.204	-3,6
Sonstige Futterpflanzen	1	2	280	1	77	40	3	13	-	32	13	1	20	223	483	116,8
Öl- u. Faserpflanzen	899	136	525	61	438	2.114	1.566	118	-	224	1.167	1.394	147	7.315	8.787	20,1
Rüben	-	-	-	-	-	5	-	-	-	-	3	-	-	7	8	10,3
Kartoffeln	367	2.312	563	205	3.738	5.151	79	-	-	764	549	1.722	434	16.302	15.884	-2,6
Saatgutvermehrungsflächen zus.	13.942	19.639	13.733	4.573	29.721	28.822	14.279	4.566	91	21.854	20.063	14.567	11.904	191.555	197.755	3,2

Quelle: Statistischer Monatsbericht 11/2008 des BMELV

Viehbestand in Niedersachsen

Tierart	2008	2007	2006	2005	Veränderung 2008 zu			
	Anzahl ¹⁾	Anzahl	Anzahl	Anzahl	2007 v.H.	2006 v. H.	2005 v. H.	
Rindvieh								
Kälber unter 1/2 Jahr alt	seit Mai 08	454.366	455.036	483.884				
Jungrinder 1/2 bis unter 1 Jahr alt	Nutzung	423.135	424.059	433.611				
männlich	von Ver-	229.291	225.234	230.960				
weiblich	waltungs-	193.844	198.825	202.651				
Rinder 1 bis unter 2 Jahre	daten	651.449	659.426	635.214				
männlich	(HIT)	303.875	313.496	291.459				
weiblich, zum Schlachten		35.552	24.922	28.260				
zur Zucht		312.022	321.008	315.495				
2 Jahre alt und älter	Daten zur	988.820	981.513	1.008.876				
männlich	Rinder-	31.965	30.893	25.512				
weiblich, Färsen zum Schlachten	haltung	8.713	9.641	9.242				
Färsen zur Zucht	s. Tabelle	144.931	142.633	143.431				
Milchkühe	Seite 46	709.417	707.858	733.039				
Sonstige Kühe		---	---	---				
Ammen- und Mutterkühe		73.032	71.231	76.164				
Schlacht- und Mastkühe		20.762	19.257	21.488				
Rindvieh insgesamt		2.517.770	2.520.034	2.561.585				
Zahl der Rindviehhalter		24.305	25.085	26.711				
darunter mit Milchkühen		14.219	14.972	15.788				
Schweine								
Ferkel unter 20 kg Lebendgewicht		1.771.661	1.844.054	1.814.384	1.742.778	-3,9	-2,4	1,7
Schweine 20 bis unter 50 kg Lebendgewicht		1.928.320	1.924.115	1.914.681	1.911.607	0,2	0,7	0,9
Mastschweine, einschl. ausgem. Zuchttiere		3.876.856	3.796.261	3.656.487	3.605.335	2,1	6,0	7,5
50 bis unter 80 kg Lebendgewicht		1.953.910	1.893.031	1.917.940	1.935.992	3,2	1,9	0,9
80 bis unter 110 kg Lebendgewicht		1.716.996	1.705.718	1.552.870	1.506.818	0,7	10,6	13,9
110 kg Lebendgewicht und mehr		205.950	197.512	185.677	162.525	4,3	10,9	26,7
Zuchtschweine		598.919	637.276	638.205	649.405	-6,0	-6,2	-7,8
(50 kg Lebendgewicht u. mehr)								
Eber		7.593	10.074	13.419	13.281	-24,6	-43,4	-42,8
Jungsauen, zum 1. Mal trächtig		73.555	77.209	83.634	84.601	-4,7	-12,1	-13,1
andere trächtige Sauen		361.596	385.297	373.321	378.594	-6,2	-3,1	-4,5
Jungsauen, nicht trächtig		48.249	53.758	54.872	51.778	-10,2	-12,1	-6,8
andere nicht trächtige Sauen		107.926	110.938	112.959	121.151	-2,7	-4,5	-10,9
Schweine insgesamt		8.175.756	8.201.706	8.023.757	7.909.125	-0,3	1,9	3,4
Zahl der Schweinehalter		13.109	14.324	15.207	15.960	-8,5	-13,8	-17,9
dar. Zahl der Zuchtschweinehalter		5.125	5.927	6.387	7.189	-13,5	-19,8	-28,7

¹⁾ Viehbestand Rinder 2008 ist nur bedingt mit den Vorjahren vergleichbar, seit Mai 2008 Nutzung von Verwaltungsdaten (HIT-Datenbank),

Fortsetzung nächste Seite

noch: **Viehbestand in Niedersachsen**

Tierart	2008	2007	2006	2005	Veränderung 2008 zu		
					2007	2006	2005
	Anzahl	Anzahl	Anzahl	Anzahl	v.H.	v.H.	v.H.
Schafe							
unter 1 Jahr alt einschl. Lämmer	102.091	107.995	103.636	101.636	-5,5	-1,5	0,4
1 Jahr alte und ältere Schafe	148.001	157.451	151.958	164.725	-6,0	-2,6	-10,2
weibliche Schafe	132.681	143.442	139.965	150.050	-7,5	-5,2	-11,6
Schafböcke zur Zucht	3.687	4.707	4.146	3.970	-21,7	-11,1	-7,1
Hammel und übrige Schafe	11.633	9.302	7.847	10.705	25,1	48,2	8,7
Schafe insgesamt	250.092	265.446	255.594	266.361	-5,8	-2,2	-6,1
Zahl der Schafhalter	3.087	3.174	3.615	3.273	-2,7	-14,6	-5,7

Tierart	2007	2005	2003	2001	Veränderung 2007 zu		
					2005	2003	2001
	Anzahl	Anzahl	Anzahl	Anzahl	v.H.	v.H.	v.H.
Pferde							
Pferde insgesamt	87.305	83.760	95.149	98.636	4,2	-8,2	-11,5
Zahl d. Pferdehalter (einschl. Kleinpferde)	11.464	10.785	13.264	14.482	6,3	-13,6	-20,8
Hühner (ohne Trut-, Perl- u. Zwerghühner)							
Legehennen 1/2 Jahr alt und älter	13.387.828	11.717.624	13.669.369	14.597.017	14,3	-2,1	-8,3
Zur Aufzucht als Legehennen bestimmte Küken und Jung-hennen unter 1/2 Jahr alt	5.927.955	5.081.006	5.567.009	5.912.208	16,7	6,5	0,3
Schlacht- u. Masthähne und -hühner einschl. der hierfür bestimmten Küken u. sonst. Hähne	31.586.145	30.414.006	28.628.227	28.200.051	3,9	10,3	12,0
Hühner insgesamt	50.901.928	47.212.636	47.864.605	48.709.276	7,8	6,3	4,5
Zahl der Hühnerhalter	7.769	8.423	10.025	12.254	-7,8	-22,5	-36,6
Zahl der Legehennenhalter	6.762	7.457	8.984	11.133	-9,3	-24,7	-39,3
Zahl der Masthühnerhalter	1.845	2.130	2.297	2.832	-13,4	-19,7	-34,9
Gänse insgesamt	89.255	90.557	101.698	114.815	-1,4	-12,2	-22,3
Zahl der Gänsehalter	846	1.184	1.167	1.339	-28,5	-27,5	-36,8
Enten insgesamt	919.088	839.125	966.045	842.824	9,5	-4,9	9,0
Zahl der Entenhalter	1.060	1.392	1.415	1.592	-23,9	-25,1	-33,4
Truthühner insgesamt	5.305.635	5.112.519	4.791.306	4.602.278	3,8	10,7	15,3
Zahl der Truthühnerhalter	483	571	566	579	-15,4	-14,7	-16,6

Quelle: Landesbetrieb für Statistik und Kommunikationstechnologie (LSKN, vorher NLS)
(Ergebnisse der Viehzählungen im Mai des jeweiligen Jahres)

Rinderbestände in Niedersachsen ¹⁾

Merkmal	November 2008	Mai 2008	November 2007	Zu-bzw. Abnahme 3.11.08 gegenüber 03.05.08	Zu-bzw. Abnahme 3.11.08 gegenüber 03.11.07
	Anzahl				
Rinder insgesamt	2 573 369	2 573 380	2 571 849	0,0	0,1
Kälber unter 6 Monaten	460 638	462 115	457 204	-0,3	0,8
- männlich	277 944	272 358	275 892	2,1	0,7
- weiblich	182 694	189 757	181 312	-3,7	0,8
darunter: zum Schlachten ³⁾	34 610	30 655	34 794	12,9	-0,5
Jungrinder 6 Monate bis unter 1 Jahr	424 439	417 352	430 172	1,7	-1,3
- männlich	233 537	236 544	243 252	-1,3	-4,0
- weiblich	190 902	180 808	186 920	5,6	2,1
Rinder 1 Jahr bis unter 2 Jahre	655 439	666 271	658 911	-1,6	-0,5
- männlich	304 991	322 221	313 075	-5,3	-2,6
- weiblich	350 448	344 050	345 836	1,9	1,3
davon: zum Schlachten ³⁾	17 664	14 300	15 087	23,5	17,1
Zucht- und Nutztiere ³⁾	332 784	329 750	330 749	0,9	0,6
Rinder 2 Jahre und älter	179 494	183 425	181 770	-2,1	-1,3
- männlich	21 679	21 627	21 989	0,2	-1,4
- weiblich (nicht abgekalbt)	157 815	161 798	159 781	-2,5	-1,2
davon: zum Schlachten ³⁾	4 561	3 701	3 923	23,2	16,3
Zucht- und Nutztiere ³⁾	153 254	158 097	155 858	-3,1	-1,7
Milchkühe ²⁾	775 940	765 141	764 078	1,4	1,6
andere Kühe ²⁾	77 419	79 076	79 714	-2,1	-2,9
Rinderhaltungen	26 735	27 128	27 686	-1,4	-3,4
darunter: Milchkuhhaltungen	14 824	15 091	15 534	-1,8	-4,6

¹⁾ Ergebnisse aus dem Herkunftssicherungs- und Informationssystem für Tiere (HI-Tier)

²⁾ Berechnet auf Basis der Produktionsrichtungen der Haltungen.

³⁾ Berechnet auf Basis der Schlachtungen im Vorjahreszeitraum.

Quelle: Landesbetrieb für Statistik und Kommunikationstechnologie Niedersachsen (LSKN), 2008

Viehbesatz in Großvieheinheiten (GV) je Hektar landwirtschaftlich genutzter Fläche (LF) in den Gemeinden Niedersachsens 2007

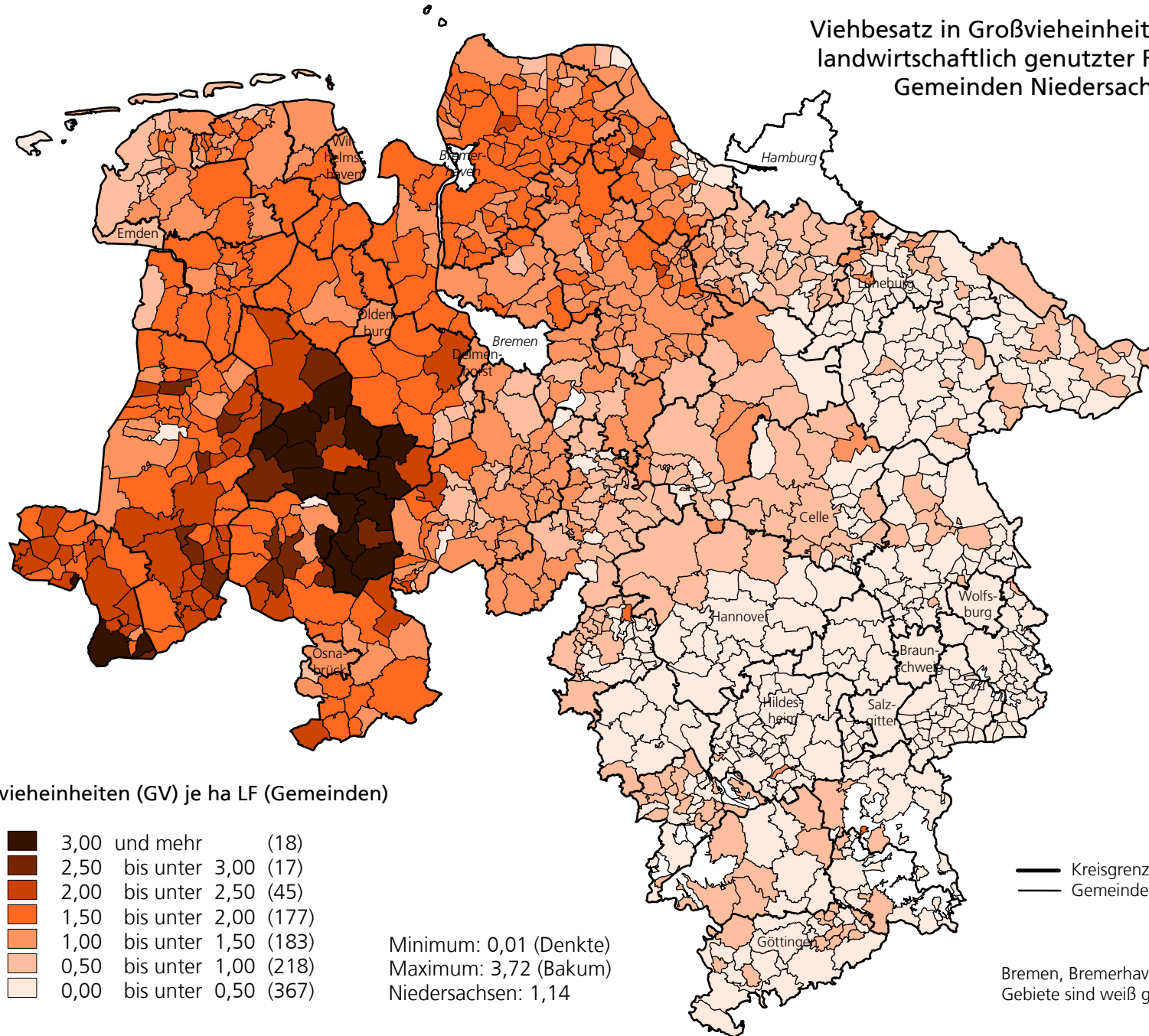

Großvieheinheiten (GV) je ha LF (Gemeinden)

3,00 und mehr	(18)
2,50 bis unter 3,00	(17)
2,00 bis unter 2,50	(45)
1,50 bis unter 2,00	(177)
1,00 bis unter 1,50	(183)
0,50 bis unter 1,00	(218)
0,00 bis unter 0,50	(367)

Minimum: 0,01 (Denkte)
 Maximum: 3,72 (Bakum)
 Niedersachsen: 1,14

— Kreisgrenze
 — Gemeindegrenze

Bremen, Bremerhaven sowie gemeindefreie Gebiete sind weiß gekennzeichnet.

Struktur der Milchkuhhaltung in Niedersachsen 2007

Bestände mit .. bis ...Milchkuhhaltung ¹⁾	Halter		Milchkühe	
	Anzahl	Anteil v.H. ²⁾	Anzahl	Anteil v.H. ²⁾
1 bis 9	906	6,4	4.843	0,7
10 bis 19	2.045	14,4	30.230	4,3
20 bis 29	2.003	14,1	48.282	6,8
30 bis 49	3.255	22,9	127.623	18,0
50 bis 99	4.790	33,7	326.550	46,0
100 und mehr	1.220	8,6	171.889	24,2
insgesamt	14.219	100,0	709.417	100,0

1) Kühe, die zur Milcherzeugung gehalten werden, einschließlich trockenstehender Kühe

2) Differenz zur Summe der Teilwerte durch unabhängiges Runden möglich

Struktur der Kälberhaltung in Niedersachsen 2007

Bestände mit .. bis ...Kälberhaltung	Halter		Kälber	
	Anzahl	Anteil v.H. ¹⁾	Anzahl	Anteil v.H. ¹⁾
1 bis 9	6.693	36,0	32.190	7,1
10 bis 19	4.883	26,3	67.654	14,9
20 bis 29	2.875	15,5	68.340	15,0
30 bis 49	2.644	14,2	98.091	21,6
50 bis 99	1.118	6,0	72.528	16,0
100 bis 199	196	1,1	26.268	5,8
200 bis 499	120	0,6	35.047	7,7
500 und mehr	63	0,3	54.248	11,9
insgesamt	18.592	100,0	454.366	100,0

1) Differenz zur Summe der Teilwerte durch unabhängiges Runden möglich

Quelle: Landesbetrieb für Statistik und Kommunikationstechnologie (LSKN), Agrarstrukturerhebung 2007

Struktur der Milchkuhhaltung in Niedersachsen

Jahr	Bestände mit ...bis...Milchkühen ¹⁾							
	1 - 9	10 - 19	20 - 29	30 - 39	40 - 49	50 - 59	60 und mehr	Insgesamt
Halter								
a) <u>Anzahl</u>								
1994	4.754	8.055	6.390	4.086	2.949	1.978	2.519	30.731
1996	3.646	6.552	5.439	3.639	2.832	2.079	3.247	27.434
1999	2.315	4.835	4.258	3.153	2.574	2.020	3.482	22.637
2001	1.712	3.354	3.166	2.459	2.232	1.816	4.166	18.905
2003	1.325	2.834	2.756	2.229	1.949	1.758	4.367	17.218
2005	976	2.573	2.424	1.757	1.871	1.728	4.459	15.788
2007	906	2.045	2.003	1.617	1.638	1.489	4.521	14.219
b) <u>Veränderung in v.H.</u>								
1996 zu 1994	-23,3	-18,7	-14,9	-10,9	-4,0	5,1	28,9	-10,7
1999 zu 1996	-36,5	-26,2	-21,7	-13,4	-9,1	-2,8	7,2	-17,5
2001 zu 1999	-26,0	-30,6	-25,6	-22,0	-13,3	-10,1	19,6	-16,5
2003 zu 2001	-22,6	-15,5	-13,0	-9,4	-12,7	-3,2	4,8	-8,9
2005 zu 2003	-26,3	-9,2	-12,0	-21,2	-4,0	-1,7	2,1	-8,3
2007 zu 2005	-7,2	-20,5	-17,4	-8,0	-12,5	-13,8	1,4	-9,9
2007 zu 1992	-80,9	-74,6	-68,7	-60,4	-44,5	-24,7	79,5	-53,7
c) <u>Anteil an der Gesamtzahl in v.H.</u> ²⁾								
1994	15,5	26,2	20,8	13,3	9,6	6,4	8,2	100,0
1996	13,3	23,9	19,8	13,3	10,3	7,6	11,8	100,0
1999	10,2	21,4	18,8	13,9	11,4	8,9	15,4	100,0
2001	9,1	17,7	16,7	13,0	11,8	9,6	22,0	100,0
2003	7,7	16,5	16,0	12,9	11,3	10,2	25,4	100,0
2005	6,2	16,3	15,4	11,1	11,9	10,9	28,2	100,0
2007	6,4	14,4	14,1	11,4	11,5	10,5	31,8	100,0
Milchkühe								
a) <u>Anzahl</u>								
1994	24.582	116.884	152.562	137.881	129.402	106.317	195.007	862.635
1996	18.793	94.971	130.050	123.187	124.381	111.838	256.958	860.178
1999	12.613	70.364	101.897	106.758	112.936	108.749	281.020	794.337
2001	8.531	49.231	76.143	83.486	98.241	98.006	349.142	762.780
2003	7.148	41.707	66.405	75.783	86.094	94.802	376.117	748.056
2005	5.219	37.817	58.184	59.560	82.684	93.746	395.829	733.039
2007	4.843	30.230	48.282	55.177	72.446	80.621	417.818	709.417
b) <u>Veränderung in v.H.</u>								
1996 zu 1994	-23,5	-18,7	-14,8	-10,7	-3,9	5,2	31,8	-0,3
1999 zu 1996	-32,9	-25,9	-21,6	-13,3	-9,2	-2,8	9,4	-7,7
2001 zu 1999	-32,4	-30,0	-25,3	-21,8	-13,0	-9,9	24,2	-4,0
2003 zu 2001	-16,2	-15,3	-12,8	-9,2	-12,4	-3,3	7,7	-1,9
2005 zu 2003	-27,0	-9,3	-12,4	-21,4	-4,0	-1,1	5,2	-2,0
2007 zu 2005	-7,2	-20,1	-17,0	-7,4	-12,4	-14,0	5,6	-3,2
2007 zu 1994	-80,3	-74,1	-68,4	-60,0	-44,0	-24,2	114,3	-17,8
c) <u>Anteil an der Gesamtzahl in v.H.</u> ²⁾								
1994	2,8	13,5	17,7	16,0	15,0	12,3	22,6	100,0
1996	2,2	11,0	15,1	14,3	14,5	13,0	29,9	100,0
1999	1,6	8,9	12,8	13,4	14,2	13,7	35,4	100,0
2001	1,1	6,5	10,0	10,9	12,9	12,8	45,8	100,0
2003	1,0	5,6	8,9	10,1	11,5	12,7	50,3	100,0
2005	0,7	5,2	7,9	8,1	11,3	12,8	54,0	100,0
2007	0,7	4,3	6,8	7,8	10,2	11,4	58,9	100,0

1) Kühe, die zur Milcherzeugung gehalten werden, einschließlich trockenstehender Kühe

2) Differenz zur Summe der Teilwerte durch unabhängiges Runden möglich

Quelle: LSKN (vorher: NLS), allgemeine Viehzählung im Dez. bis 1996, Landwirtschaftszählung 1999 und Agrarstrukturerhebungen 2001, 2003, 2005 und 2007

Dichte des Milchkuhbestandes in der Region, den Landkreisen und kreisfreien Städten Niedersachsens 2007

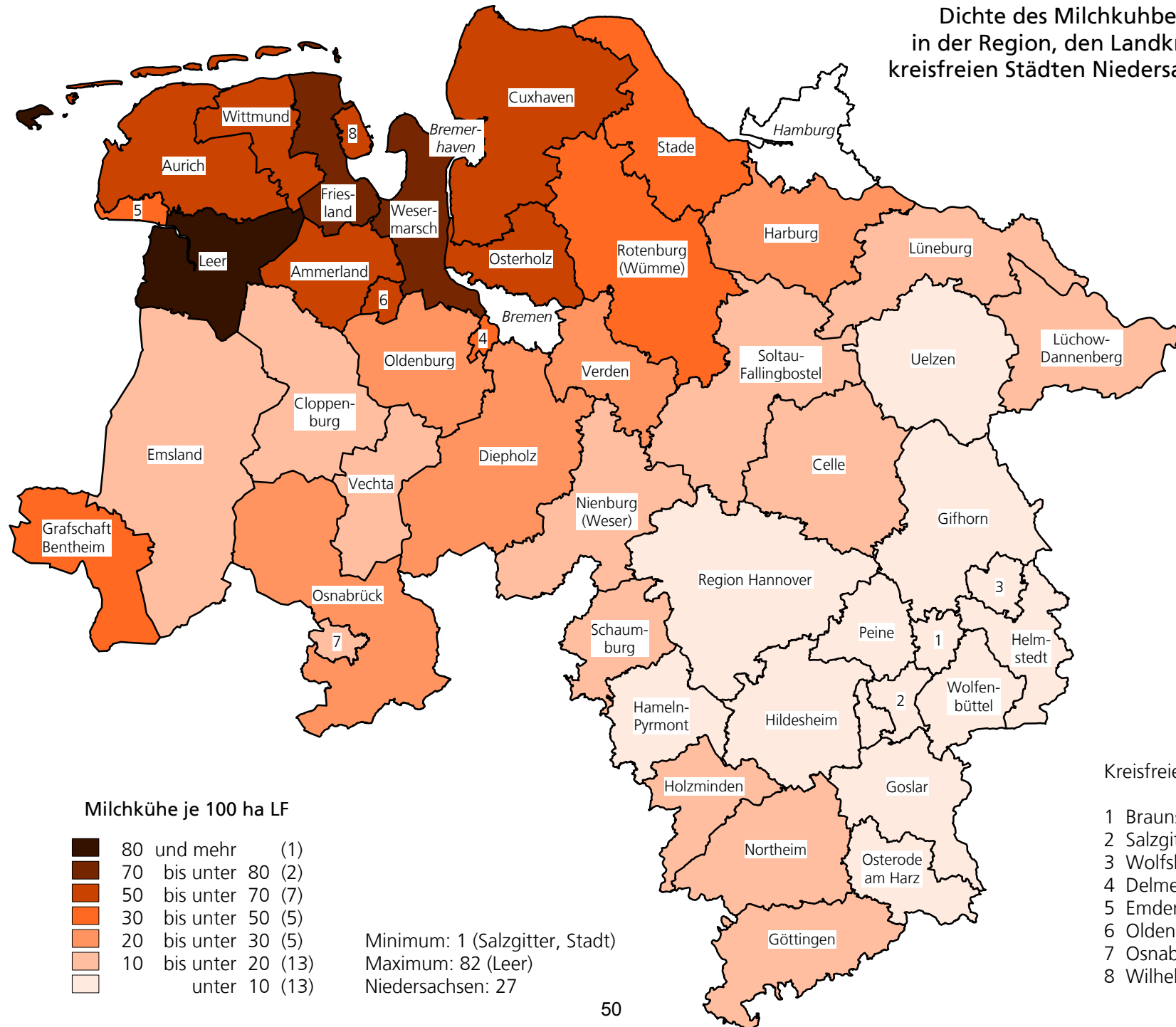

Kreisfreie Städte

- 1 Braunschweig
- 2 Salzgitter
- 3 Wolfsburg
- 4 Delmenhorst
- 5 Emden
- 6 Oldenburg (Oldb)
- 7 Osnabrück
- 8 Wilhelmshaven

Anteil des Dauergrünlandes in der Region, den Landkreisen und kreisfreien Städten Niedersachsens 2007

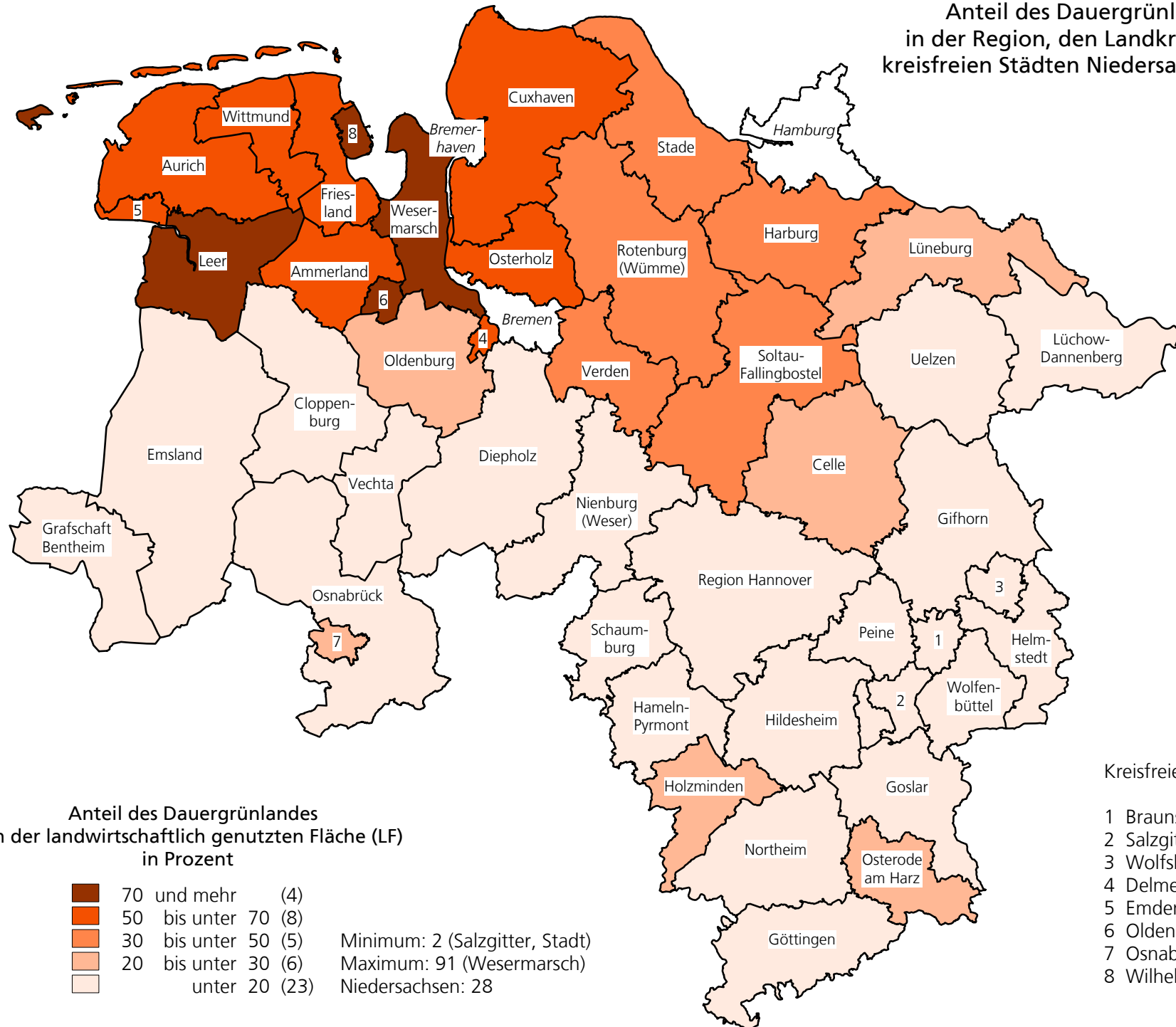

Schweinehaltung in Niedersachsen 1995 - 2008

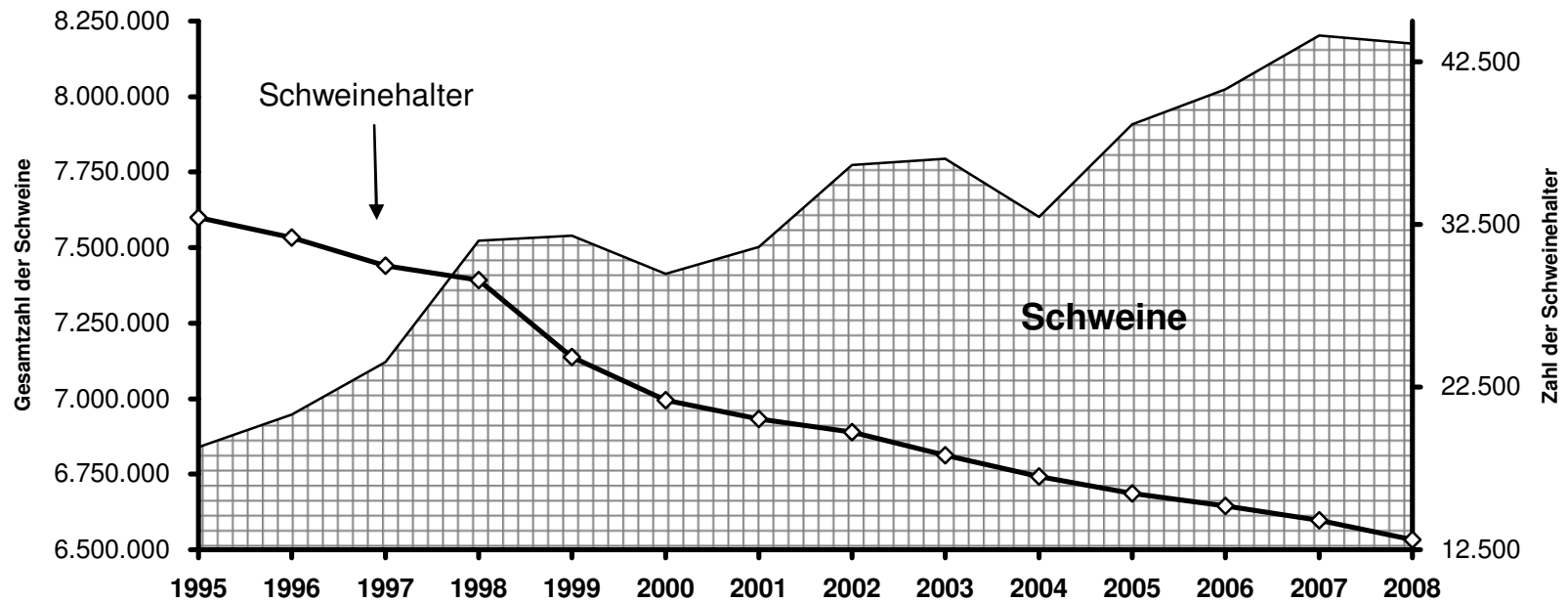

	1995	1996	1997	1998	1999	2000	2001	2002	2003	2004	2005	2006	2007	2008
Gesamtzahl der Schweine	6.838.891	6.946.350	7.120.457	7.523.850	7.540.165	7.412.645	7.501.953	7.774.302	7.795.272	7.601.002	7.909.125	8.023.757	8.201.706	8.175.756
<i>Verändg. zum Vorjahr in v.H.</i>	-0,9	+1,6	+2,5	+5,7	+0,2	-1,7	+1,2	+3,6	+0,3	-2,5	+4,1	+1,4	+2,2	-0,3
Zahl der Schweinehalter	32.938	31.677	29.965	29.089	24.361	21.683	20.537	19.721	18.323	16.999	15.960	15.207	14.324	13.109
<i>Verändg. zum Vorjahr in v.H.</i>	-10,5	-3,8	-5,4	-2,9	-16,3	-11,0	-5,3	-4,0	-7,1	-7,2	-6,1	-4,7	-5,8	-8,5

Ergebnisse ab 1999 mit Vorjahren wegen methodischer Änderungen nicht voll vergleichbar

Quelle: Ergebnisse der jeweiligen Viehzählung im Dezember, 1998 im November, ab 1999 im Mai (LSKN, vorher: NLS)

Struktur der Zuchtsauenhaltung in Niedersachsen 2007

Bestände mit... bis ... Zuchtsauen ¹⁾	Halter		Zuchtsauen	
	Anzahl	Anteil v.H. ²⁾	Anzahl	Anteil v.H. ²⁾
1 bis 9	978	16,5	4.132	0,7
10 bis 19	572	9,7	8.031	1,3
20 bis 49	1.003	17,0	32.649	5,2
50 bis 99	1.114	18,8	81.874	13,1
100 und mehr	2.244	38,0	500.516	79,8
insgesamt	5.911	100,0	627.202	100,0

1) Zuchtsauen mit 50 kg Lebendgewicht und mehr

2) Differenz zur Summe der Teilwerte durch unabhängiges Runden möglich

Struktur der Mastschweinehaltung in Niedersachsen 2007

Bestände mit .. bis ...Mastschweinen ¹⁾	Halter		Mastschweine	
	Anzahl	Anteil v.H. ²⁾	Anzahl	Anteil v.H. ²⁾
1 bis 9	1.708	14,7	7.006	0,2
10 bis 49	1.929	16,6	47.770	1,3
50 bis 99	1.205	10,4	85.586	2,3
100 bis 199	1.461	12,6	209.855	5,5
200 bis 399	1.966	17,0	565.294	14,9
400 bis 999	2.512	21,7	1.569.045	41,3
1000 und mehr	807	7,0	1.311.705	34,6
insgesamt	11.588	100,0	3.796.261	100,0

1) Mastschweine mit 50 kg Lebendgewicht und mehr

2) Differenz zur Summe der Teilwerte durch unabhängiges Runden möglich

Quelle: Landesbetrieb für Statistik und Kommunikationstechnologie (LSKN),
Agrarstrukturerhebung 2007

Struktur der Mastschweinehaltung in Niedersachsen

Jahr	Bestände mit ...bis...Mastschweine ¹⁾				
	1 - 199	200 - 399	400 - 999	1000 und mehr	Insgesamt
	Halter				
	<u>a) Anzahl</u>				
1994	22.769	2.913	1.738	189	27.609
1996	18.741	2.809	1.836	202	23.588
1999	12.278	2.675	2.341	389	17.683
2001	10.334	2.487	2.345	500	15.666
2003	8.888	2.251	2.518	616	14.273
2005	7.255	2.088	2.419	761	12.523
2007	6.303	1.966	2.512	807	11.588
	<u>b) Veränderung in v.H.</u>				
1996 zu 1994	-17,7	-3,6	5,6	6,9	-14,6
1999 zu 1996	-34,5	-4,8	27,5	92,6	-25,0
2001 zu 1999	-15,8	-7,0	0,2	28,5	-11,4
2003 zu 2001	-14,0	-9,5	7,4	23,2	-8,9
2005 zu 2003	-18,4	-7,2	-3,9	23,5	-12,3
2007 zu 2005	-13,1	-5,8	3,8	6,0	-7,5
2007 zu 1994	-72,3	-32,5	44,5	327,0	-58,0
	<u>c) Anteil an der Gesamtzahl in v.H. ²⁾</u>				
1994	82,5	10,6	6,3	0,7	100,0
1996	79,5	11,9	7,8	0,9	100,0
1999	69,4	15,1	13,2	2,2	100,0
2001	66,0	15,9	15,0	3,2	100,0
2003	62,3	15,8	17,6	4,3	100,0
2005	57,9	16,7	19,3	6,1	100,0
2007	54,4	17,0	21,7	7,0	100,0
	Mastschweine				
	<u>a) Anzahl</u>				
1994	818.672	829.096	984.176	296.447	2.928.391
1996	718.656	803.271	1.054.112	305.758	2.881.797
1999	608.694	760.260	1.390.835	592.311	3.352.100
2001	512.922	714.929	1.407.009	744.970	3.379.830
2003	456.990	647.001	1.526.355	929.689	3.560.035
2005	376.622	594.133	1.487.744	1.146.837	3.605.335
2007	350.217	565.294	1.569.045	1.311.705	3.796.261
	<u>b) Veränderung in v.H.</u>				
1996 zu 1994	-12,2	-3,1	7,1	3,1	-1,6
1999 zu 1996	-15,3	-5,4	31,9	93,7	16,3
2001 zu 1999	-15,7	-6,0	1,2	25,8	0,8
2003 zu 2001	-10,9	-9,5	8,5	24,8	5,3
2005 zu 2003	-17,6	-8,2	-2,5	23,4	1,3
2007 zu 2005	-7,0	-4,9	5,5	14,4	5,3
2007 zu 1994	-57,2	-31,8	59,4	342,5	29,6
	<u>c) Anteil an der Gesamtzahl in v.H. ²⁾</u>				
1994	28,0	28,3	33,6	10,1	100,0
1996	24,9	27,9	36,6	10,6	100,0
1999	18,2	22,7	41,5	17,7	100,0
2001	15,2	21,2	41,6	22,0	100,0
2003	12,8	18,2	42,9	26,1	100,0
2005	10,4	16,5	41,3	31,8	100,0
2007	9,2	14,9	41,3	34,6	100,0

1) Mastschweine mit 50 kg Lebendgewicht und mehr

2) Differenz zur Summe der Teilwerte durch unabhängiges Runden möglich

Quelle: LSKN (vorher: NLS), allgemeine Viehzählung im Dez. bis 1996, Landwirtschaftszählung 1999 und Agrarstrukturerhebungen 2001, 2003, 2005 und 2007

Struktur der Zuchtsauenhaltung in Niedersachsen

Jahr	Bestände mit ... bis... Zuchtsauen ¹⁾			
	1 - 49	50 - 74	75 und mehr	insgesamt
	Halter			
	<u>a) Anzahl</u>			
1994	14.454	1.966	2.408	18.828
1996	11.108	1.822	2.604	15.534
1999	7.964	1.496	2.991	12.451
2001	5.775	1.143	3.101	10.019
2003	4.517	950	3.043	8.510
2005	3.552	790	2.797	7.139
2007	2.553	581	2.777	5.911
	<u>b) Veränderung in v.H.</u>			
1996 zu 1994	-23,1	-7,3	8,1	-17,5
1999 zu 1996	-28,3	-17,9	14,9	-19,8
2001 zu 1999	-27,5	-23,6	3,7	-19,5
2003 zu 2001	-21,8	-16,9	-1,9	-15,1
2005 zu 2003	-21,4	-16,8	-8,1	-16,1
2007 zu 2005	-28,1	-26,5	-0,7	-17,2
2007 zu 1994	-82,3	-70,4	15,3	-68,6
	<u>c) Anteil an der Gesamtzahl in v.H. ²⁾</u>			
1994	76,8	10,4	12,8	100,0
1996	71,5	11,7	16,8	100,0
1999	64,0	12,0	24,0	100,0
2001	57,6	11,4	31,0	100,0
2003	53,1	11,2	35,8	100,0
2005	49,8	11,1	39,2	100,0
2007	43,2	9,8	47,0	100,0
	Zuchtsauen			
	<u>a) Anzahl</u>			
1994	231.524	118.971	293.851	644.346
1996	187.800	110.449	333.831	632.089
1999	143.470	90.607	427.409	661.486
2001	103.459	69.576	489.133	662.168
2003	81.526	58.012	519.264	658.802
2005	62.371	48.111	525.642	636.124
2007	44.812	35.776	546.614	627.202
	<u>b) Veränderung in v.H.</u>			
1996 zu 1994	-18,9	-7,2	13,6	-1,9
1999 zu 1996	-23,6	-18,0	28,0	4,7
2001 zu 1999	-27,9	-23,2	14,4	0,1
2003 zu 2001	-21,2	-16,6	6,2	-0,5
2005 zu 2003	-23,5	-17,1	1,2	-3,4
2007 zu 2005	-28,2	-25,6	4,0	-1,4
2007 zu 1994	-80,6	-69,9	86,0	-2,7
	<u>c) Anteil an der Gesamtzahl in v.H. ²⁾</u>			
1994	35,9	18,5	45,6	100,0
1996	29,7	17,5	52,8	100,0
1999	21,7	13,7	64,6	100,0
2001	15,6	10,5	73,9	100,0
2003	12,4	8,8	78,8	100,0
2005	9,8	7,6	82,6	100,0
2007	7,1	5,7	87,2	100,0

1) Zuchtsauen mit 50 kg Lebendgewicht und mehr

2) Differenz zur Summe der Teilwerte durch unabhängiges Runden

Quelle: LSKN (vorher: NLS), allgemeine Viehzählung im Dez. bis 1996, Landwirtschaftszählung 1999 und Agrarstrukturerhebungen 2001, 2003, 2005 und 2007

Struktur der Legehennenhaltung in Niedersachsen 2007

Bestände mit ... bis ... Legehennen ¹⁾	Halter		Legehennen	
	Anzahl	Anteil v.H. ²⁾	Anzahl	Anteil v.H. ²⁾
1 bis 499	6.160	91,1	171.178	1,3
500 bis 999	96	1,4	66.199	0,5
1000 bis 2999	120	1,8	213.387	1,6
3000 bis 9999	129	1,9	774.570	5,8
10000 bis 49999	204	3,0	4.640.678	34,7
50000 und mehr	53	0,8	7.521.816	56,2
insgesamt	6.762	100,0	13.387.828	100,0

1) Legehennen 1/2 Jahr und älter

2) Differenz zur Summe der Teilwerte durch unabhängiges Runden

Struktur der Masthühnerhaltung in Niedersachsen 2007

Bestände mit ... bis ... Masthühnern ¹⁾	Halter		Masthühner	
	Anzahl	Anteil v.H. ²⁾	Anzahl	Anteil v.H. ²⁾
1 bis 99	1.181	64,0	6.224	0,0
100 bis 999	38	2,1	10.832	0,0
1000 bis 9999	35	1,9	132.641	0,4
10000 bis 49999	387	21,0	11.386.443	36,0
50000 bis 99999	145	7,9	9.723.395	30,8
100000 und mehr	59	3,2	10.326.610	32,7
Insgesamt	1.845	100,0	31.586.145	100,0

1) Einschließlich der hierfür bestimmten Küken

2) Differenz zur Summe der Teilwerte durch unabhängiges Runden

Quelle: Landesbetrieb für Statistik und Kommunikationstechnologie (LSKN),
Agrarstrukturerhebung 2007

Schlachtungen in Niedersachsen

Tierart	Art der Schlachtung ¹⁾	2006		2007		Veränderung 2007 zu 2006	
		Stück	Schlachtmenge ²⁾	Stück	Schlachtmenge ²⁾	Stück	Schlachtmenge
			t		t		v.H.
Rinder insgesamt (ohne Kälber)	G	446.370	147.151	417.110	139.265	-6,6	-5,4
	H	8.641	2.771	7.682	2.495	-11,1	-10,0
Ochsen	G	3.905	1.265	2.873	962	-26,4	-24,0
	H	141	46	106	35	-24,8	-23,7
Bullen	G	230.124	82.884	230.409	83.776	0,1	1,1
	H	3.769	1.357	3.535	1.293	-6,2	-4,7
Kühe	G	180.029	53.799	155.396	46.428	-13,7	-13,7
	H	1.173	352	955	287	-18,6	-18,4
weibl. Rinder ³⁾	G	32.312	9.204	28.432	8.100	-12,0	-12,0
	H	3.558	1.016	3.086	880	-13,3	-13,4
Kälber ⁴⁾	G	89.936	11.956	90.078	12.446	0,2	4,1
	H	161	21	196	27	21,7	26,6
Schweine	G	14.967.927	1.371.255	15.828.634	1.461.819	5,8	6,6
	H	41.682	3.837	37.606	3.479	-9,8	-9,3
Schafe	G	64.432	1.267	70.008	1.542	8,7	21,7
	H	11.590	228	10.489	231	-9,5	1,4
Pferde	G+H	1.747	461	1.830	484	4,8	5,0
Geflügel	G	*	507.486	*	564.668	*	11,3

1) G = Gewerbliche Schlachtungen, H = Hausschlachtungen.

2) Gesamtmenge an Fleisch einschl. Abschnittsfette ohne Innereien.

3) Über 220 kg Lebendgewicht oder über 1/2 Jahr alt, noch nicht gekalbt.

4) Bis zu 220 kg Lebendgewicht, noch keine zweiten Zähne oder unter 1/2 Jahr alt.

* = Zahlenwert unbekannt oder aus Geheimhaltungsgründen nicht veröffentlicht.

Quelle: Landesbetrieb für Statistik und Kommunikationstechnologie (LSKN)

Fleischerzeugerpreise in Niedersachsen

Gewogener Auszahlungpreis in €/kg frei Schlachtstätte ohne MWSt

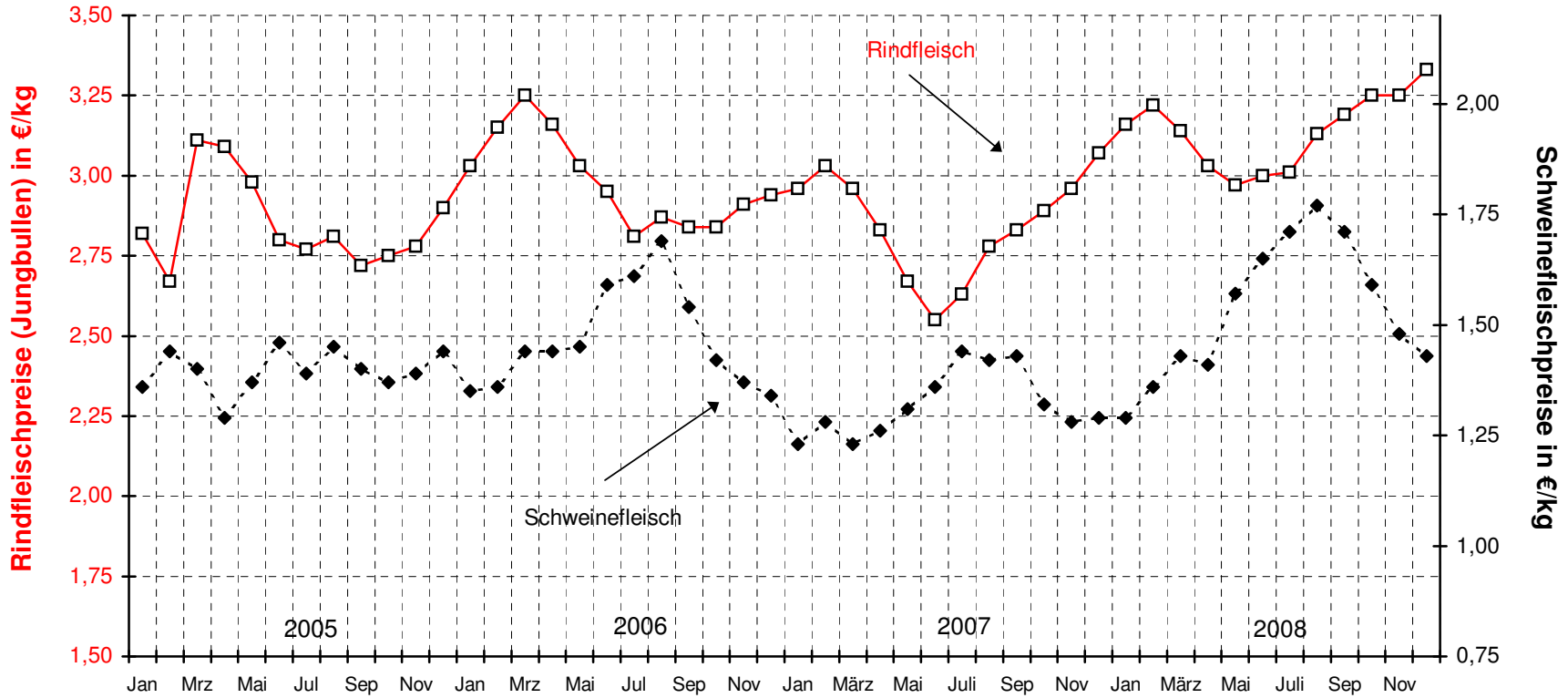

		Jan	Feb	Mrz	Apr	Mai	Jun	Juli	Aug	Sep	Okt	Nov	Dez
Rinder	2005	2,82	2,67	3,11	3,09	2,98	2,8	2,77	2,81	2,72	2,75	2,78	2,9
	2006	3,03	3,15	3,25	3,16	3,03	2,95	2,81	2,87	2,84	2,84	2,91	2,94
	2007	2,96	3,03	2,96	2,83	2,67	2,55	2,63	2,78	2,83	2,89	2,96	3,07
	2008	3,16	3,22	3,14	3,03	2,97	3,00	3,01	3,13	3,19	3,25	3,25	3,33
Schweine	2005	1,36	1,44	1,40	1,29	1,37	1,46	1,39	1,45	1,40	1,37	1,39	1,44
	2006	1,35	1,36	1,44	1,44	1,45	1,59	1,61	1,69	1,54	1,42	1,37	1,34
	2007	1,23	1,28	1,23	1,26	1,31	1,36	1,44	1,42	1,43	1,32	1,28	1,29
	2008	1,29	1,36	1,43	1,41	1,57	1,65	1,71	1,77	1,71	1,59	1,48	1,43

Quelle: BMVEL, Wochenberichte nach 4. DVO zum Vieh- und Fleischgesetz

Milcherzeugung und -verwendung in Niedersachsen

Bezeichnung	Einheit	2006		2007		Veränderung 2007 zu 2006	
		absolut	Anteil v.H.	absolut	Anteil v.H.	absolut	v.H. ¹⁾
Bestand an Milchkühen	1000 Stück	710,7	x	727,7	x	17,0	2,4
Milchertrag	1000 t	5.075,5	100,0	5.151,6	100,0	76,1	1,5
Milchleistung je Kuh und Jahr	kg	7.141,6	x	7.079,5	x	-62,1	-0,9
Milchverwendung (Vollmilch)							
An Molkereien und Händler geliefert	1000 t	4.958,7	97,7	5.048,6	98,0	89,9	1,8
Verfüttert	1000 t	101,5	2,0	87,6	1,7	-13,9	-13,7
Im Haushalt d. Kuhhalters frisch verbraucht (Eigenverbrauch und Altenteil)	1000 t	10,2	0,2	10,3	0,2	0,1	1,5
Sonstige Verwendung (Deputate, Vorzugsmilchabsatz usw.)	1000 t	5,1	0,1	5,2	0,1	0,1	1,5

1) Den Zahlen liegen die nicht gerundeten Ergebnisse zugrunde

Quelle: Landesbetrieb für Statistik und Kommunikationstechnologie (LSKN)

Betriebe mit gärtnerischer Nutzfläche 2005 nach Produktionsschwerpunkten

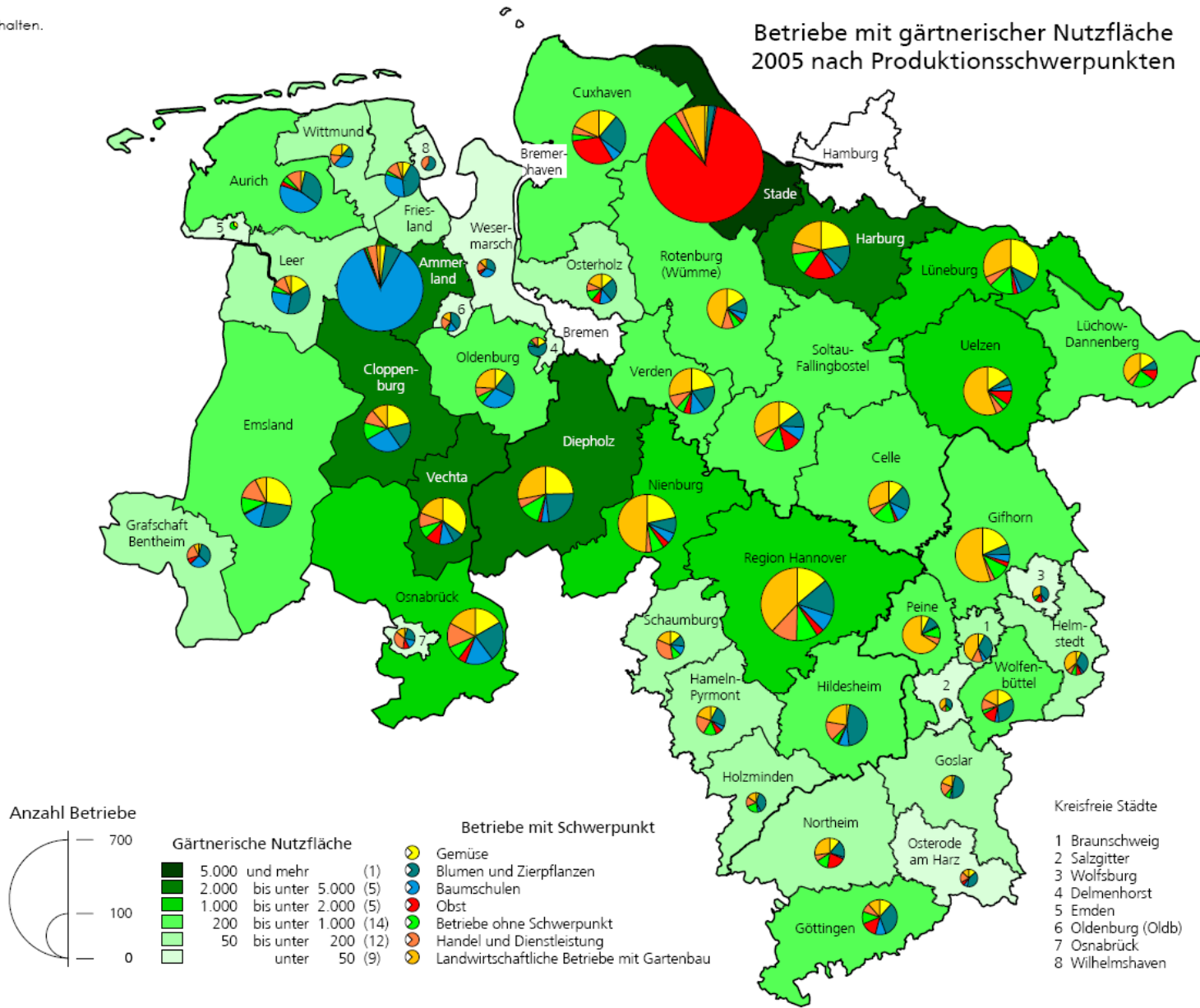

Gärtnerische Nutzfläche nach Ländern 2005

Land	Betriebe	Gärtnerische Nutzfläche								
		insgesamt	und zwar							
			Obst		Gemüse		Baumschulkulturen		Blumen- und Zierpflanzen	
			zusammen	Anteil	zusammen	Anteil	zusammen	Anteil	zusammen	Anteil
Anzahl	ha	ha	%	ha	%	ha	%	ha	%	
Baden-Württemberg	9 601	35 685	24 008	29,3	8 709	9,0	1 980	9,4	969	11,0
Bayern	6 503	23 625	7 103	8,7	13 190	13,6	2 114	10,0	1 238	14,0
Berlin	57	291	.	.	212	0,2	.	.	26	0,3
Brandenburg	801	11 972	3 885	4,7	6 828	7,0	1 105	5,2	151	1,7
Bremen	24	25	8	0,1
Hamburg	766	2 726	1 482	1,8	498	0,5	385	1,8	382	4,3
Hessen	1 613	9 498	2 037	2,5	6 481	6,7	480	2,3	461	5,2
Mecklenburg-Vorpommern	224	4 513	2 498	3,0	1 631	1,7	343	1,6	47	0,5
Niedersachsen	4 313	35 546	15 050	18,3	14 490	14,9	4 713	22,4	1 132	12,8
Nordrhein-Westfalen	4 710	31 224	6 932	8,4	17 082	17,6	3 870	18,4	3 253	36,9
Rheinland-Pfalz	2 677	18 035	6 203	7,6	10 875	11,2	625	3,0	329	3,7
Saarland	142	401	75	0,4	26	0,3
Sachsen	914	10 379	5 315	6,5	4 176	4,3	578	2,7	316	3,6
Sachsen-Anhalt	474	7 629	2 184	2,7	4 861	5,0	352	1,7	88	1,0
Schleswig-Holstein	1 439	13 204	2 301	2,8	6 365	6,5	4 159	19,8	302	3,4
Thüringen	444	4 950	2 865	3,5	1 650	1,7	220	1,0	97	1,1
Deutschland	34 702	209 703	82 044	100,0	97 218	100,0	21 053	100,0	8 826	100,0

Klassifizierung der Gartenbaubetriebe nach Betriebseinnahmen 2005

Niedersachsen

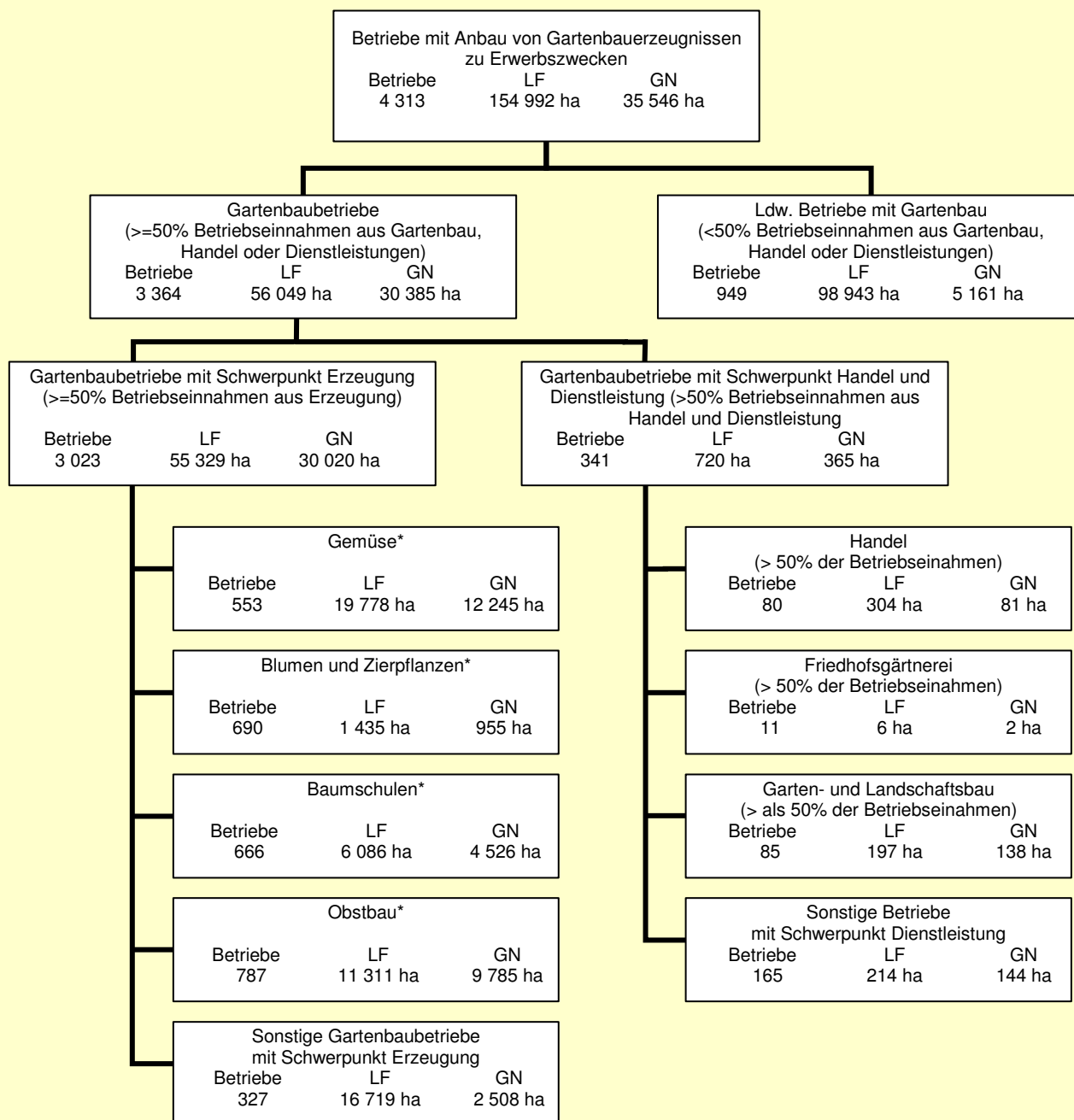

LF: Landwirtschaftlich genutzte Fläche

GN: Gärtnerische genutzte Fläche (Gemüse, Blumen, Zierpflanzen, Baumschulen, Obst, Gartenbausämereien im Freiland und unter Glas)

* Entsprechend der Klassifikation landwirtschaftlicher Betriebe

Quelle: Niedersächsisches Landesamt für Statistik (jetzt: LSKN), Statistische Monatshefte Niedersachsen 11/2006

Arbeitskräfte und Intensitätskennzahlen der Gartenbaubetriebe in Niedersachsen

Art der Gartenbaubetriebe	Betriebe	Arbeitskräfte						Arbeitskräftebesatz		Arbeitsintensität		Gärtnerische Nutzfläche je Betrieb ha
		Personen	darunter vollbeschäftigt	davon			AKE	Personen	AKE	Personen	AKE	
				ständige		nicht ständige Fremd-						
				Familien-	Familienfremde			Arbeitskräfte				
				%						je Betrieb		
Betriebe mit Anbau von Gartenbauerzeugnissen insgesamt	4 313	59 019	14,8	14,4	13,2	72,4	19 449	13,7	4,5	1,7	0,5	8,2
davon Gartenbaubetriebe	3 364	51 948	14,1	12,4	13,4	74,2	16 824	15,4	5,0	1,7	0,6	9,0
davon Betriebe mit Schwerpunkt Erzeugung	3 023	50 332	13,1	11,6	12,6	75,8	15 819	16,6	5,2	1,7	0,5	9,9
davon Obstbau	787	8 133	8,3	20,8	3,7	75,5	2 037	10,3	2,6	0,8	0,2	12,4
Gemüsebau	553	25 984	3,4	4,2	2,7	93,0	5 869	47,0	10,6	2,1	0,5	22,1
Blumen und Zierpflanzen	690	5 323	34,1	23,1	35,2	41,7	2 772	7,7	4,0	5,6	2,9	1,4
Baumschulen	666	6 448	40,8	17,9	45,5	36,7	3 702	9,7	5,6	1,4	0,8	6,8
Sonstige mit Schwerpunkt Erzeugung	327	4 444	13,1	14,9	11,5	73,6	1 439	13,6	4,4	1,8	0,6	7,7
Betriebe mit Schwerpunkt Handel und Dienstleistungen	341	1 616	45,5	38,1	40,0	21,8	1 005	4,7	2,9	4,4	2,8	1,1
Landwirtschaftliche Betriebe mit Gartenbau	949	7 071	19,9	29,1	11,2	59,6	2 625	7,5	2,8	1,4	0,5	5,4
Zum Vergleich												
Landwirtschaftliche Betriebe insgesamt	53 404	175 974	26,6	58,7	12,4	28,9	78 312	3,3	1,5	je 100 ha LF		49,2
										6,7	3,0	

Quelle: Niedersächsisches Landesamt für Statistik (jetzt: LSKN), Statistische Monatshefte Niedersachsen 11/2006

Gartenbauprodukte Niedersachsen - Bundesgebiet

	Erzeugung		
	Niedersachsen	Bundesgebiet	Anteil Niedersachsens am Bundesgebiet
Gemüseanbau - Freiland			
	Anzahl	Anzahl	v.H.
Betriebe 2004	1.577	11.302	14,0
	ha	ha	v.H.
Anbaufläche der Betriebe 2004	18.376	110.375	16,6
	t	t	v.H.
Gemüse insgesamt, Ernte 2007	454.340	3.178.760	14,3
darunter:			
Weißkohl	17.649	463.687	3,8
Rotkohl	2.879	132.299	2,2
Grünkohl	4.605	18.056	25,5
Blumenkohl	14.709	124.714	11,8
Kohlrabi	13.995	67.070	20,9
Möhren / Karotten	118.353	562.296	21,0
Knollensellerie	7.640	66.805	11,4
Eissalat	73.037	118.330	61,7
Porree	15.042	89.031	16,9
Speisezwiebeln	76.554	377.639	20,3
Spargel	23.479	94.285	24,9
Obstanbau			
	Anzahl	Anzahl	v.H.
Betriebe, Baumobst 2007 ¹⁾	755	11.454	6,6
Betriebe, Erdbeeren 2004	429	3.296	13,0
	ha	ha	v.H.
Baumobstfläche 2007 ¹⁾	8.920	47.913	18,6
Anbauflächen Erdbeeren Freiland 2004	3.081	16.799	18,3
	t	t	v.H.
Ernte 2007			
Marktobstproduktion insgesamt ²⁾	358.160	1.407.826	25,4
davon:			
Erdbeeren	44.756	153.378	29,2
Süßkirschen	3.038	34.452	8,8
Sauerkirschen	398	28.757	1,4
Pflaumen und Zwetschgen	5.194	65.290	8,0
Mirabellen und Renekloden	11	5.996	0,2
Äpfel	296.458	1.070.036	27,7
Birnen	8.304	49.918	16,6

¹⁾ Betriebe mit Verkaufsanbau ²⁾ ohne Strauchobst, Pfirsiche und Aprikosen

Fortsetzung nächste Seite

Quellen: Stat. Bundesamt, Fachserie 3, Reihe 3.2.1, 2007 (Wachstum und Ernte - Gemüse - und - Obst -)
 Stat. Bundesamt, Fachserie 3, Reihe 3.1.3, 2004 (Landwirtschaftliche Bodennutzung - Gemüseanbauflächen)
 Stat. Bundesamt, Fachserie 3, Reihe 3.1.4, 2007 (Landwirtschaftliche Bodennutzung - Baumobstflächen)

noch: Gartenbauprodukte Niedersachsen - Bundesgebiet

	Erzeugung		
	Niedersachsen	Bundesgebiet	Anteil Niedersachsens am Bundesgebiet
Blumen- und Zierpflanzenanbau			
Betriebe 2004 insgesamt	Anzahl 1.143	Anzahl 9.561	v.H. 12,0
darunter mit Anbaufläche:			
- Beet- und Balkonpflanzen auf dem Freiland	348	1.702	20,4
- Beet- und Balkonpflanzen unter Glas	907	7.055	12,9
- Blühende Topfpflanzen unter Glas ¹⁾	516	4.439	11,6
Grundfläche der Betriebe 2004	ha 991,0	ha 7640,0	v.H. 13,0
Anbaufläche 2004:			
- Beet- und Balkonpflanzen auf dem Freiland	319,4	1701,0	18,8
- Beet- und Balkonpflanzen unter Glas	256,3	1943,4	13,2
- Blühende Topfpflanzen unter Glas ¹⁾	203,2	991,6	20,5
darunter:			
Alpenveilchen	27,5	148,9	18,5
Weihnachtssterne	41,6	225,2	18,5
Azaleen	19,6	84,1	23,3
Topfchrysanthemen	23,7	113,5	20,9
Baumschulen			
Betriebe 2004	Anzahl 972	Anzahl 3.398	v.H. 28,6
Fläche der Betriebe 2004	ha 6.333	ha 25.520	v.H. 24,8
darunter Nutzungsart:			
Ziergehölze	3.256	11.310	28,8
Nadelgehölze für Weihnachtsbaumkulturen	573	2.537	22,6
Forstpflanzen:			
- Nadelgehölze (ohne Weihnachtsbaumk.)	74	1.017	7,3
- Laubgehölze	171	1.501	11,4
Obstgehölze	119	1.048	11,4

1) Jahresproduktion

Quellen: Stat. Bundesamt, Fachserie 3, Reihe 3.1.7, 2004 (Baumschulen, Baumschulflächen und Pflanzenbestände)

Stat. Bundesamt, Fachserie 3, Reihe 3.1.6, 2004 (- Anbau von Zierpflanzen -)

Anlandungen der Betriebe der Kleinen Hochsee- und Küstenfischerei Niedersachsens

Gewicht in t

	1987	1988	1989	1990	1991	1992	1993	1994	1995	1996	1997	1998	1999	2000	2001	2002	2003	2004	2005	2006	2007
Kabeljau	2.536	2.132	3.954	2.787	1.731	2.276	1.563	1.152	2.582	2.336	1.772	2.711	1.346	834	814	846	1.024	1.139	1.560	1.639	1.115
Dorsch	2.501	2.041	1.755	696	678	120	88	467	1.503	2.336	947	397	422	224	326	506	384	804	663	893	890
Schellfisch	178	225	147	211	126	238	103	545	373	461	538	386	294	174	393	342	972	801	467	518	457
Wittling	89	194	236	198	271	217	187	82	55	67	34	68	111	204	186	110	137	164	105	250	91
Seelachs	4.305	4.712	3.810	3.738	4.979	3.792	4.085	3.564	3.636	3.343	3.564	3.094	5.862	6.590	6.630	7.996	5.244	5.406	7.152	7.454	7.288
Rotbarsch	0	0	43	3	12	92	26	192	30	96	7	46	131	166	382	18	414	401	2	3	0
Hering	0	0	0	0	0	0	1.325	0	0	0	0	0	0	0	0	0	0	0	0	0	0
Scholle	130	1.452	1.080	2.192	2.151	1.085	1.291	992	776	733	978	694	947	961	1.329	1.426	1.230	1.262	1.209	1.370	1.087
Seezunge	168	366	584	1.224	937	857	607	826	693	269	219	372	706	600	425	355	368	384	277	190	172
Sonstige Plattfische	120	151	205	379	590	272	397	2.110	1.173	418	490	496	458	491	538	458	470	619	692	840	537
Kaisergranat	0	0	0	0	0	0	0	0	0	0	16	15	25	17	29	28	15	7	19	153	277
Aal	69	49	31	37	25	26	35	67	43	24	30	14	20	16	21	35	30	32	22	19	0
Sonst. Konsumfische	343	441	318	357	378	427	1.242	368	348	424	316	603	615	584	746	1.837	15.147	19.603	20.581	23.418	22.698
Speisekrabben	5.376	4.233	3.948	2.384	4.124	3.187	4.419	5.435	3.987	6.485	7.170	6.011	6.851	6.878	4.919	6.002	6.036	7.144	8.852	7.116	5.985
Herzmuschelfleisch	713	149	396	744	523	14	0	0	0	0	0	0	8	0	0	0	0	0	0	0	0
Miesmuscheln	5.467	9.842	9.024	4.613	580	8.256	2.971	285	6.089	5.154	5.761	15.678	16.601	11.944	6.643	642	3.988	2.669	3.952	3.670	5.838
Trogmuscheln	0	0	0	0	0	0	0	562	312	0	0	0	0	0	0	0	0	0	0	0	0
Futterkrabben	2.116	1.316	2.560	1.543	2.886	1.778	2.120	2.750	883	1.730	1.138	648	1.272	852	837	644	856	775	961	300	480
Futterfisch	109	46	35	48	0	0	11	0	0	0	0	0	0	0	0	0	0	0	0	0	0
Andere Arten	bisher nicht ausgewiesen																				104
GESAMT	24.219	27.349	28.125	21.154	19.990	22.636	20.469	19.398	22.482	23.875	22.982	31.231	35.667	30.536	24.218	21.247	36.315	41.210	46.514	47.835	47.020

Quelle: Staatliches Fischereiamt Bremerhaven

Erlöse der Betriebe der Kleinen Hochsee- und Küstenfischerei Niedersachsens

Erlös in Tsd. Euro

	1987	1988	1989	1990	1991	1992	1993	1994	1995	1996	1997	1998	1999	2000	2001	2002	2003	2004	2005	2006	2007
Kabeljau	3.077	3.044	6.252	5.192	3.554	3.545	2.249	1.333	2.782	2.679	2.418	4.865	3.099	2.295	2.163	2.729	3.328	3.631	4.933	5.951	4.449
Dorsch	2.652	1.807	1.588	1.030	1.086	181	109	488	1.275	1.958	1.038	584	669	407	618	885	533	1.088	1.134	1.524	1.495
Schellfisch	184	215	176	306	209	247	97	364	272	326	470	479	383	271	532	436	1.145	1.205	762	1.034	855
Wittling	80	155	236	217	226	149	120	54	37	50	24	79	97	162	155	90	105	151	100	283	129
Seelachs	3.020	3.449	3.258	3.255	4.902	3.154	2.653	2.472	2.706	2.391	2.691	3.641	5.517	6.401	7.336	6.794	3.317	3.439	5.706	7.217	7.205
Rotbarsch	0	0	56	4	21	107	31	134	39	82	11	77	212	259	631	26	615	566	2	4	1
Hering	0	0	0	0	0	0	114	0	0	0	0	0	0	0	0	0	0	0	0	0	0
Scholle	167	1.530	1.230	3.037	4.079	1.560	1.868	1.506	1.152	1.278	1.733	1.314	1.722	1.595	2.372	2.584	2.557	2.273	2.440	2.842	2.173
Seezunge	1.284	2.090	3.771	5.331	5.135	5.176	3.447	4.036	3.956	2.149	2.248	2.487	4.903	5.041	4.023	3.275	3.325	3.293	2.831	2.487	1.663
Sonstige Plattfische	182	350	620	1.002	1.390	738	730	2.036	1.201	765	1.123	1.039	1.408	1.598	1.600	1.555	1.525	1.697	1.667	1.910	1.903
Kaisergranat	0	0	0	0	0	0	0	0	0	0	68	80	152	71	160	135	53	25	69	795	1.723
Aal	488	373	237	297	203	223	266	510	322	186	239	115	162	142	186	292	234	246	199	165	189
Sonst. Konsumfische	387	581	386	459	519	644	471	488	533	493	391	1.529	1.390	1.457	1.470	1.299	4.074	4.369	4.506	4.977	6.733
Speisekrabben	9.365	8.448	11.433	9.044	8.921	6.914	9.700	12.007	10.737	16.388	12.291	13.915	21.112	19.874	18.205	20.403	14.944	16.030	23.244	18.769	21.187
Herzmuschelfleisch	1.427	164	385	1.063	1.728	23	0	0	0	0	0	0	24	0	0	0	0	0	0	0	0
Miesmuscheln	1.489	3.126	2.449	1.633	348	2.042	1.961	101	1.843	2.250	2.791	4.931	5.705	7.856	10.055	559	3.186	2.461	3.569	6.948	7.494
Trogmuscheln	0	0	0	0	0	0	0	90	50	0	0	0	0	0	0	0	0	0	0	0	0
Futterkrabben	122	81	209	128	231	146	168	209	71	138	86	44	104	70	68	52	69	62	77	24	38
Futterfisch	1	0	0	0	0	0	1	0	0	0	0	0	0	0	0	0	0	0	0	0	0
Andere Arten	bisher nicht ausgewiesen																				719
GESAMT	23.924	25.415	32.285	31.996	32.550	24.849	23.984	25.828	26.975	31.135	27.621	35.179	46.658	47.498	49.575	41.113	39.011	40.537	51.240	54.932	57.957

Quelle: Staatliches Fischereiamt Bremerhaven

Kleine Hochsee- und Küstenfischerei Niedersachsen Fänge und Erlöse

Quelle: Staatliches Fischereiamt Bremerhaven

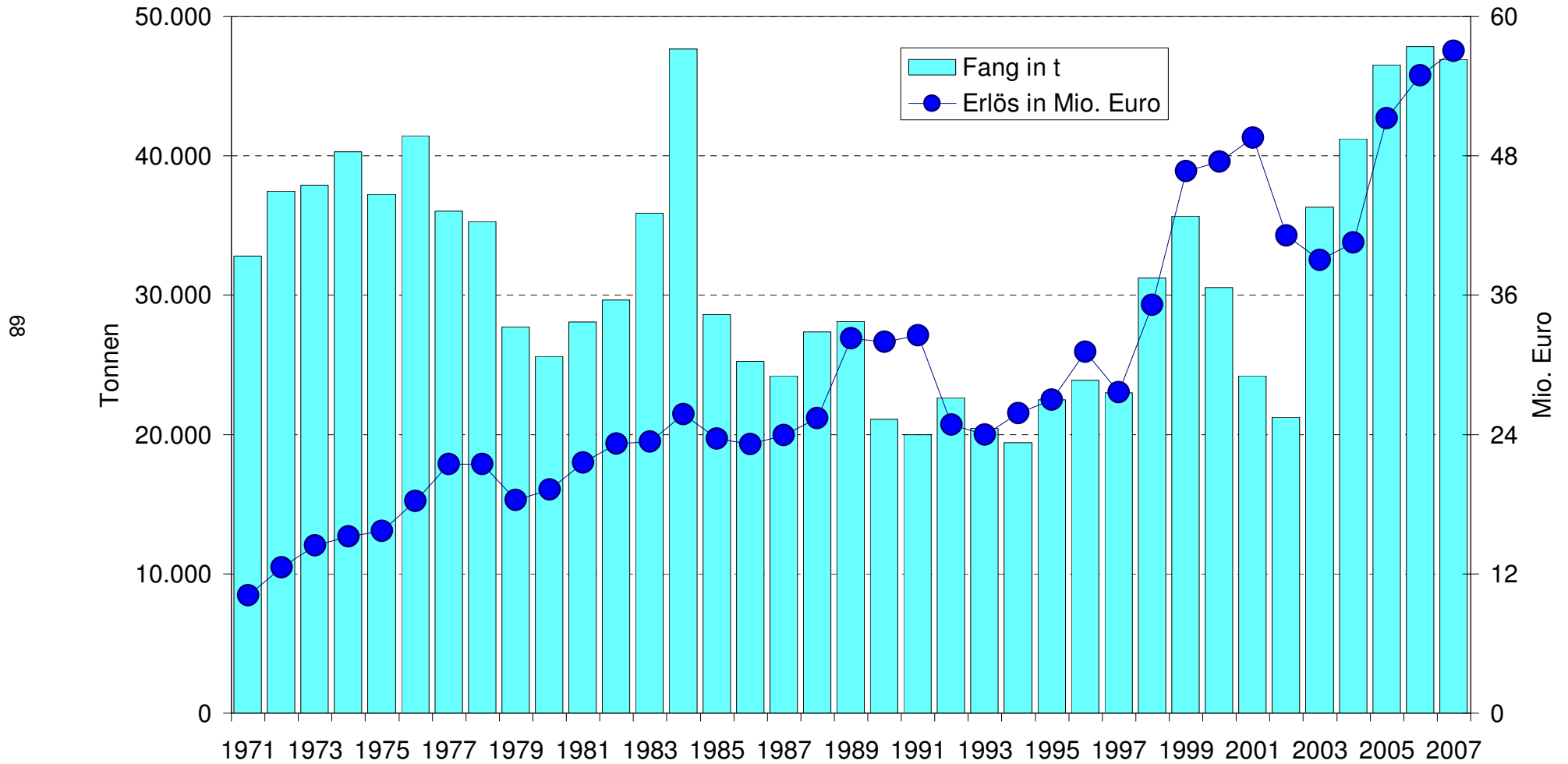

Anlandungen der Fischerei in niedersächsischen Häfen

Anlandegewicht in t

Quelle: Jahresbericht des BMVEL

	1985	1986	1987	1988	1989	1990	1991	1992	1993	1994	1995	1996	1997	1998	1999	2000	2001	2002	2003	2004	2005	2006	2007
Große Hochseefischerei	42.245	53.750	51.048	36.854	45.422	49.623	41.818	33.628	37.551	32.936	22.916	10.748	12.250	4.987	3.084	2.494	2.700	2.104	1.109	1.341	2.221	2.363	2.354
Kl. Hochsee- u. Küstenfischerei	32.754	29.564	30.979	28.478	30.474	24.550	21.511	23.847	20.610	23.463	23.145	20.106	19.279	28.956	29.033	17.153	14.728	11.068	12.095	10.492	13.290	9.688	8.610
GESAMT	74.999	83.314	82.027	65.332	75.896	74.173	63.329	57.475	58.161	56.399	46.061	30.854	31.529	33.943	32.117	19.647	17.428	13.172	13.204	11.833	15.511	12.051	10.964

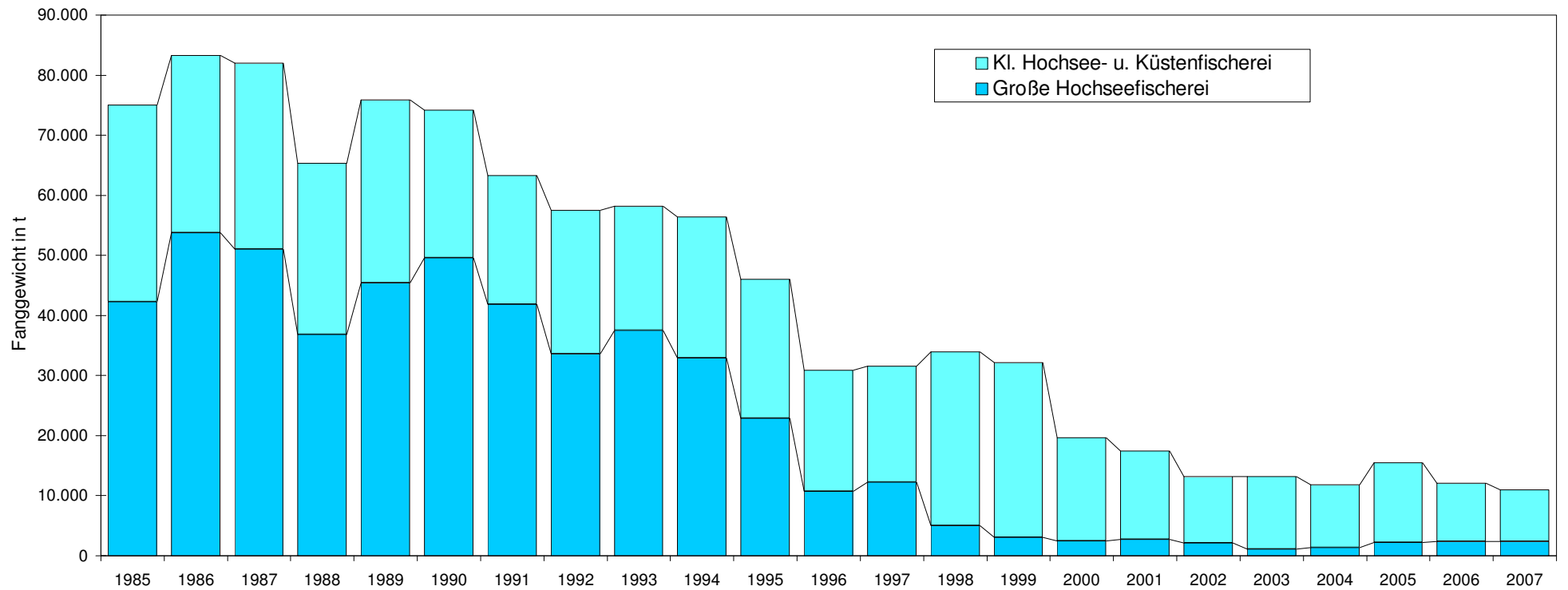

Anlandungen der niedersächsischen Kleinen Hochsee- und Küstenfischerei in den einzelnen Häfen an der Nordseeküste

Anlandung in t

	1992	1993	1994	1995	1996	1997	1998	1999	2000	2001	2002	2003	2004	2005	2006	2007
Oberems	5	24	180	39	13	38	19	35	36	1	64	0	0	0	0	0
Ditzum, Pogum	580	677	1.095	194	391	490	434	446	467	416	379	518	582	584	510	202
Borkum	31	1	0	0	0	0	1	0	0	0	0	0	0	0	0	0
Greetsiel ¹⁾	4.442	4.037	3.400	3.794	3.094	4.304	4.709	5.518	5.588	2.092	1.974	2.241	2.629	3.438	2.239	1.033
Norddeich ¹⁾	3.660	2.353	794	4.912	5.202	4.086	8.209	9.156	7.247	546	588	499	635	650	587	1.797
Accumersiel	391	358	405	371	571	714	730	745	798	582	616	608	704	798	779	434
Bensersiel	0	0	0	0	0	0	0	0	0	0	0	0	0	0	0	64
Neuharlingersiel	235	289	342	250	333	379	397	516	485	338	476	400	418	552	387	284
Harlesiel	216	248	319	253	371	355	318	397	428	267	341	349	440	493	409	171
Horumersiel	14	20	19	12	158	100	47	137	126	66	87	105	106	122	92	32
Hooksiel ¹⁾	3.111	209	238	1.017	770	1.128	5.969	4.505	2.435	101	165	169	187	237	168	1.070
Dangast	14	20	20	13 s. Horumersiel												
Varel	72	118	140	54 s. Horumersiel												
Fedderwardsiel	469	466	593	428	704	672	500	567	627	404	489	570	595	704	681	349
Brake	0	0	0	208	172	101	148	113	36	21	29	60	187	256	173	45
Unterweser	10	19	8	18	5	12	15	15	52	76	76	51	54	104	118	63
Bremerhaven	3.618	3.948	723	530	360	192	1.002	1.380	233	15	485	477	845	120	109	433
Wremen	336	335	398	307	479	548	354	450	385	257	292	312	347	455	347	257
Dorum	386	420	503	337	481	489	349	536	497	257	350	269	347	430	350	255
Spieka	206	214	318	206	274	211	190	241	223	131	222	204	258	330	227	179
Cuxhaven	4.977	4.100	5.242	5.998	5.712	6.954	5.686	4.216	5.659	6.216	4.833	4.566	4.529	3.407	3.070	2.008
Andere							bisher nicht ausgewiesen									3
Gesamt:	22.773	17.856	14.737	18.941	19.090	20.773	29.077	28.973	25.322	11.786	11.466	11.398	12.863	12.680	10.246	8.678

Quelle: Staatliches Fischereiamt Bremerhaven

¹⁾ ab 2001 werden Muschelanlandungen nicht für die Heimathäfen der Kutter erfasst, da diese in den Niederlanden vermarktet werden

Längenabmessungen, Raumgehalt und Motorleistung der Kutterflotte Niedersachsens

jeweils 31.12. des Jahres

Länge	1988	1989	1990	1991	1992	1993	1994	1995	1996	1997	1998	1999	2000	2001	2002	2003	2004	2005	2006	2007
bis 10m		1																		
10-14m	23	25	20	20	20	17	15	12	12	13	13	12	11	10	10	9	8	7	6	
10-15m																				20
14-16m	76	73	70	69	71	69	67	69	65	64	60	59	60	60	59	59	60	60	60	
15-20m																				103
16-20m	54	54	57	60	60	57	62	63	69	68	63	63	63	60	61	62	61	61	62	
20-24m	3	3	6	8	10	11	12	9	8	10	11	11	10	11	10	9	9	12	10	11
> 24m	28	23	26	27	24	23	23	24	22	22	22	23	23	25	25	25	24	25	24	21
Summe:	184	179	179	184	185	177	179	177	176	177	169	168	167	166	165	164	162	165	162	155
BRT	5.889	6.919	7.882	8.300	8.179	7.952	7.996	7.959	7.518	7.582										
BRZ											9.627	10.394	10.217	10.485	10.502	10.839	10.630	11.275	11.029	10.768
kW	36.896	36.896	37.158	37.813	37.537	36.225	37.170	37.070	37.273	38.733	37.143	38.041	38.484	39.034	39.212	39.787	39.151	40.730	40.011	37.907

Personal in der Kutter- und Küstenfischerei nach Aufsichtsbezirken

	1988	1989	1990	1991	1992	1993	1994	1995	1996	1997	1998	1999	2000	2001	2002	2003	2004	2005	2006	2007
Norddeich																				
Eigner und Setzfischer	109	95	92	101	103	111	114	116	117	112	109	105	105	105	105	104	103	105	103	89
Gehilfen	121	120	115	116	125	132	148	151	143	147	144	144	144	144	144	143	141	143	141	103
Bremerhaven																				
Eigner und Setzfischer	71	77	75	73	70	68	66	67	68	71	68	65	63	61	61	61	60	61	46	48
Gehilfen	124	126	123	121	116	114	110	111	112	124	117	107	103	100	100	101	101	102	71	54
Cuxhaven																				
Eigner und Setzfischer	29	24	26	31	25	28	29	28	28	29	28	29	28	25	38	39	37	39	35	36
Gehilfen	76	64	71	86	72	84	80	72	68	72	71	78	79	72	67	68	66	70	68	80
GESAMT																				
Eigner und Setzfischer	209	196	193	205	198	207	209	211	213	212	205	199	196	191	204	204	200	205	184	173
Gehilfen	321	310	309	323	313	330	338	334	323	343	332	329	326	316	311	312	308	315	280	237

Quelle: Staatliches Fischereiamt Bremerhaven

Küstenfischerei Niedersachsen Speisekrabben - Anlandungen

Quelle: Staatliches Fischereiamt Bremerhaven

72

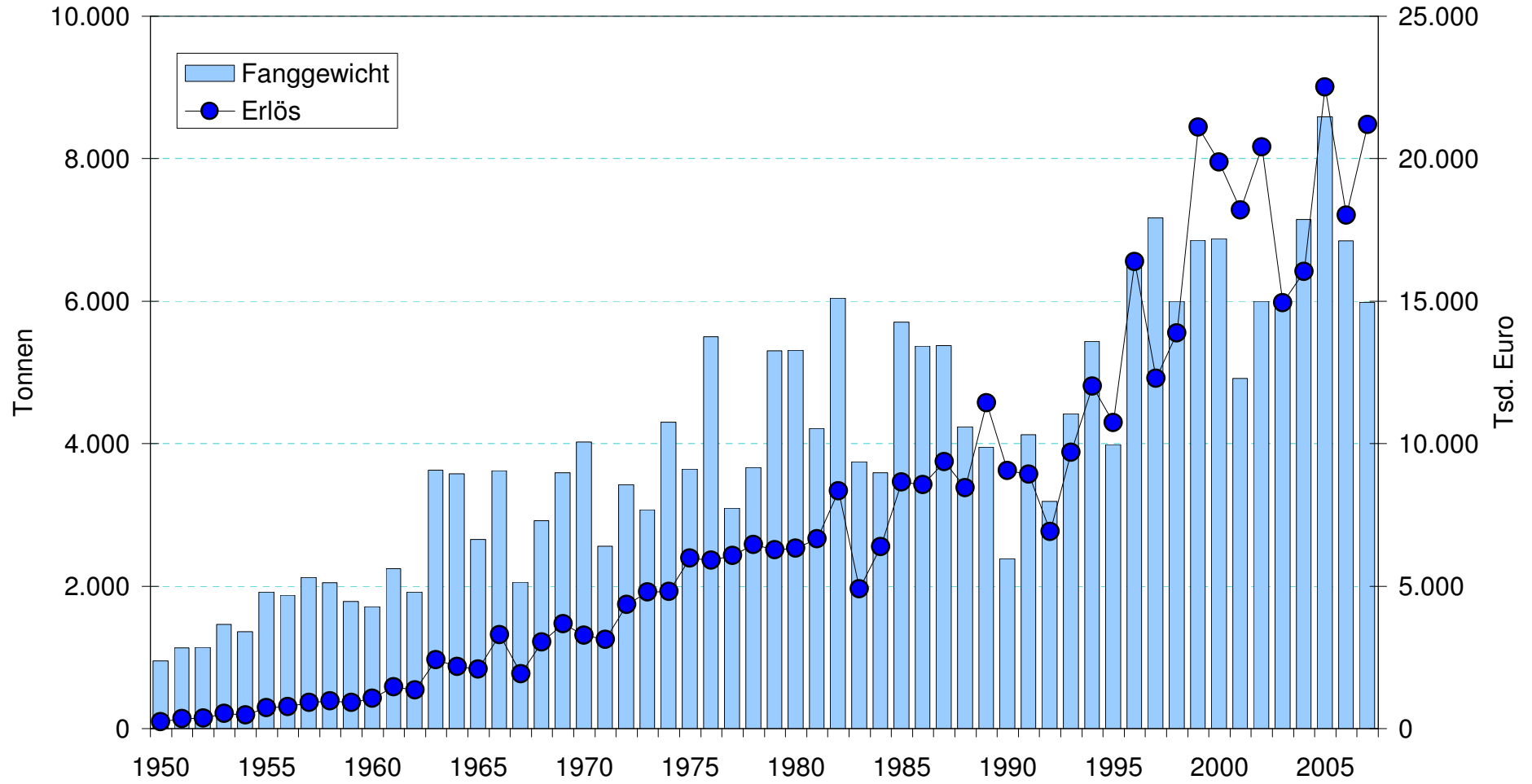

Waldflächen in Niedersachsen nach Eigentumsarten

Eigentumsart	ha	v.H.
Landeswald	335.164	29
Bundeswald	57.787	5
Summe Staatswald	392.951	34
Körperschaftswald	80.902	7
Privatwald einschl. Genossenschaftswald	681.885	59
Waldfläche insgesamt ¹⁾	1.155.737	100

¹⁾ Differenz zur Summe der Teilwerte durch unabhängiges Runden möglich

Quelle: Bundeswaldinventur II (BWI²) 2000-2002

Flächenanteile und Vorräte der Baumartengruppen im Wirtschaftswald nach Eigentumsarten in Niedersachsen

Eigentumsart		Baumartengruppe				Laubbäume	Baumartengruppe				Nadelbäume	Gesamt-
		Eiche	Buche	Alh ¹⁾	Aln ²⁾	Summe ³⁾	Fichte/ Tanne	Kiefer	Douglasie	Lärche	Summe ³⁾	Summe ³⁾
Bundeswald	Flächenanteil (v.H) ⁴⁾	6,5	4,7	4,3	9,8	25,3	12,3	57,7	0,2	4,5	74,7	100
	Vorrat (Vfm/ha)	13	9	8	19	49	24	111	0	9	144	193
Landeswald	Flächenanteil (v.H) ⁴⁾	11,8	21,2	2,9	4,0	39,9	34,2	17,5	2,8	5,6	60,1	100
	Vorrat (Vfm/ha)	33	60	8	11	113	97	49	8	16	170	283
Körperschaftswald	Flächenanteil (v.H) ⁴⁾	12,1	29,6	4,0	8,1	53,8	26,2	13,4	1,3	5,2	46,2	100
	Vorrat (Vfm/ha)	36	87	12	24	158	77	39	4	15	136	294
Privatwald	Flächenanteil (v.H) ⁴⁾	13,1	15,7	3,4	13,1	45,3	16,7	32,5	1,2	4,4	54,7	100
	Vorrat (Vfm/ha)	34	41	9	35	119	44	86	3	12	144	264
Summe	Flächenanteil (v.H) ⁴⁾	12,4	18,2	3,3	9,8	43,7	22,8	27,0	1,7	4,8	57	100
	Vorrat (Vfm/ha)	33	49	9	26	117	61	73	4	13	151	269

¹⁾ anderes Laubholz, mit hoher Umtriebszeit

²⁾ anderes Laubholz, mit geringerer Umtriebszeit

³⁾ Abweichungen zur Summe der Teilwerte durch Rundungen möglich

⁴⁾ Flächenbezug reell

Forstbetriebe nach Besitzformen und Größenklassen der Waldfläche in Niedersachsen 2007 ¹⁾

Besitzform		Waldfläche von ... bis unter ... ha					
		10 - 50	50 - 200	200 - 500	500 - 1000	1000 und mehr	insgesamt
Staatsforsten	Anzahl	0	0	0	0	31	31
	Anteil (v.H.)	0	0	0	0	100	100
Körperschaftsforsten ²⁾	Anzahl	725	445	112	18	12	1.312
	Anteil (v.H.)	55	34	9	1	1	100
Privatforsten	Anzahl	2.220	453	74	16	10	2.773
	Anteil (v.H.)	80	16	3	1	0	100
insgesamt	Anzahl	2.945	898	186	34	53	4.116
	Anteil (v.H.)	72	22	4	1	1	100

¹⁾ Betriebe mit mindestens 10 ha Waldfläche, ggf. vorhandene LF unter 10 v.H. der Waldfläche

²⁾ incl. Forstgenossenschaften

Quelle: Landesbetrieb für Statistik und Kommunikationstechnologie (LSKN, vorher: NLS), Größenstruktur der land- und forstwirtschaftlichen Betriebe 2007

Landwirtschaftliche Betriebe¹⁾ mit Waldfläche und Forstbetriebe²⁾ in Niedersachsen nach Größenklassen der Waldfläche 2007

		Waldfläche (WF) von ... bis unter ... ha					Insgesamt ³⁾
		< 10	10 - 20	20 - 50	50 - 100	>100	
Betriebe	Anzahl	13.728	3.753	2.713	1.100	848	22.142
	Anteil (v.H.)	62	17	12	5	4	100
Waldfläche	ha	36.927	52.699	83.076	76.546	630.997	880.245
	Anteil (v.H.)	4	6	9	9	72	100
Durchschnittl. Waldfläche je Betrieb in ha		2,7	14,0	30,6	69,6	744,1	39,8

¹⁾ Landw. Betriebe: Die LF ist gleich oder größer als 10% der WF

Landw. Betriebe sind ab 2 ha LF mit ihren Forstflächen erfasst

²⁾ Forstbetriebe: Die LF ist kleiner als 10% der WF

Forstbetriebe ab 10 ha Wald sind erfasst

³⁾ Abweichungen durch Rundung möglich

Quelle: Landesbetrieb für Statistik und Kommunikationstechnologie (LSKN, vorher: NLS), Größenstruktur der land- und forstwirtschaftlichen Betriebe 2007

Entwicklung des Holzeinschlages in Niedersachsen ¹⁾

Forstwirtschaftsjahr ²⁾	Staatswald	Körperschaftswald	Privatwald	Bundesforsten	Insgesamt
	Fm	Fm	Fm	Fm	Fm
1995	1.426.636	318.661	1.497.733	93.178	3.336.208
1996	1.285.420	252.169	1.199.112	91.000	2.827.701
1997	1.293.300	314.809	1.368.408	120.176	3.096.693
1998	1.283.849	267.598	1.698.951	127.427	3.377.825
1999	1.287.900	276.400	1.714.200	123.300	3.401.800
2000	1.186.100	261.700	1.387.700	123.700	2.959.200
2001	1.469.800	306.400	1.592.300	130.500	3.499.000
2002	1.569.600	311.300	1.593.900	142.400	3.617.200
2003	1.849.900	351.500	1.820.600	148.500	4.170.500
2004	1.974.100	360.700	2.206.400	169.000	4.710.200
2005	1.790.500	397.900	2.138.600	165.800	4.492.800
2006	2.017.100	380.900	2.358.800	172.000	4.928.700
2007 ³⁾	2.530.400	499.000	2.866.600	146.900	6.042.900
Summe	20.964.605	4.299.037	23.443.304	1.753.881	50.460.727
Durchschnitt pro Jahr	1.612.662	330.695	1.803.331	134.914	3.881.594

¹⁾ Ohne nicht aufgearbeitetes Holz

²⁾ Ab 2002 Kalenderjahr 01.01. bis 31.12.

³⁾ Durch Sturmtief "Kyrill" bedingt fallen die Zahlen 2007 deutlich höher aus als in den Vorjahren

Quelle: Nds. ML, Ref. 405.; ab 2002 Nds. Landesamt f. Statistik, seit 1. März 2008 LSKN